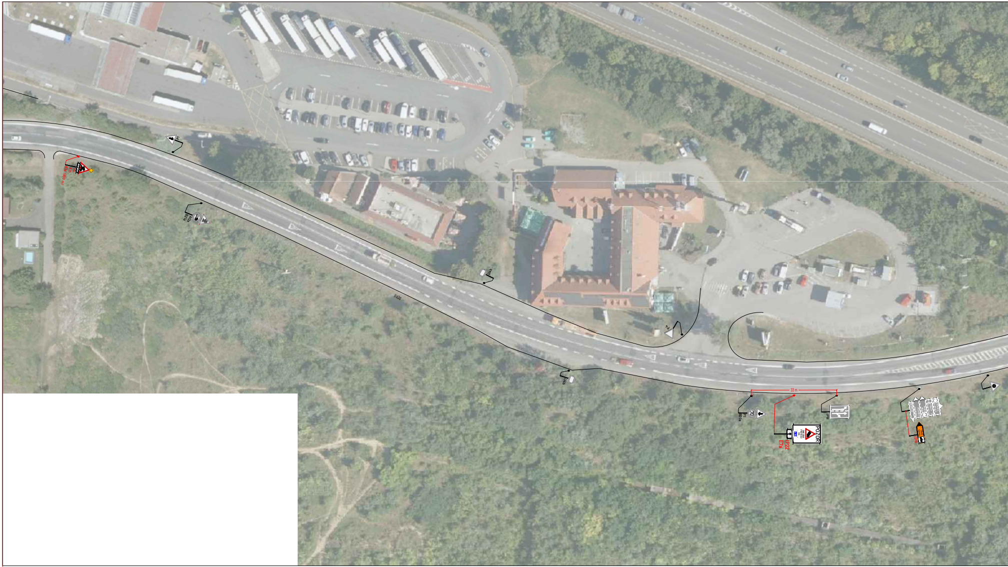
S7
A15
E3a (400 m)
P1
A12a
B21a
II/430
P1
B20a
70
33 m
IP22
E7a
POZOR
IP19

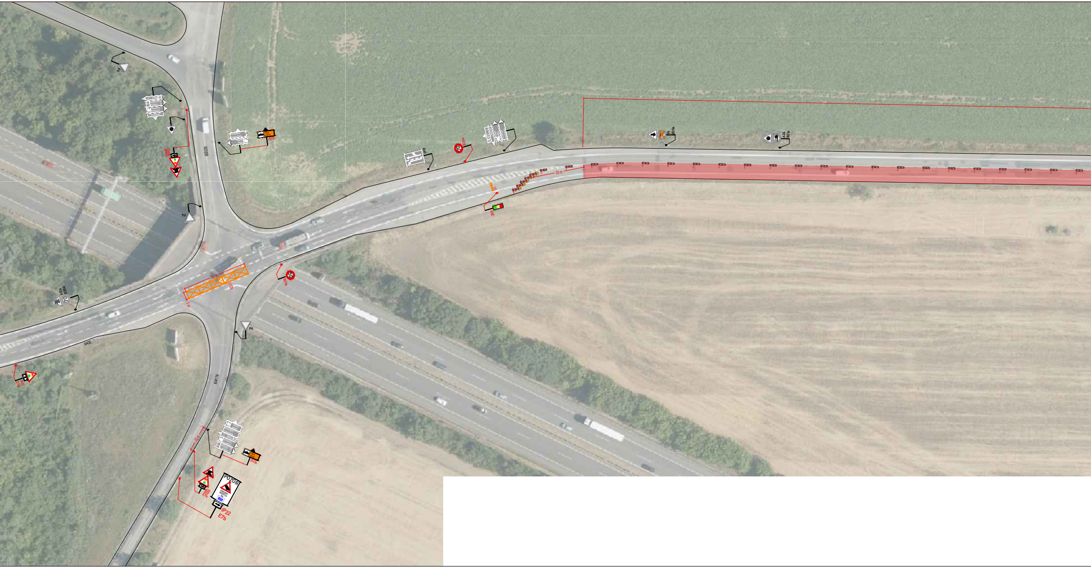
P4
P4
P4
II/339
II/430
III/4174
A15
A10
E7b
IS11b
IS11b
B20a
50
25 m
3 m
V12b
70
A15
B20a
IP19
B20a
70
V5
S52
20 m
P1
B20a
A24
B21a
10 m
A15
A10
E7b
POZOR!
IP22
E7b

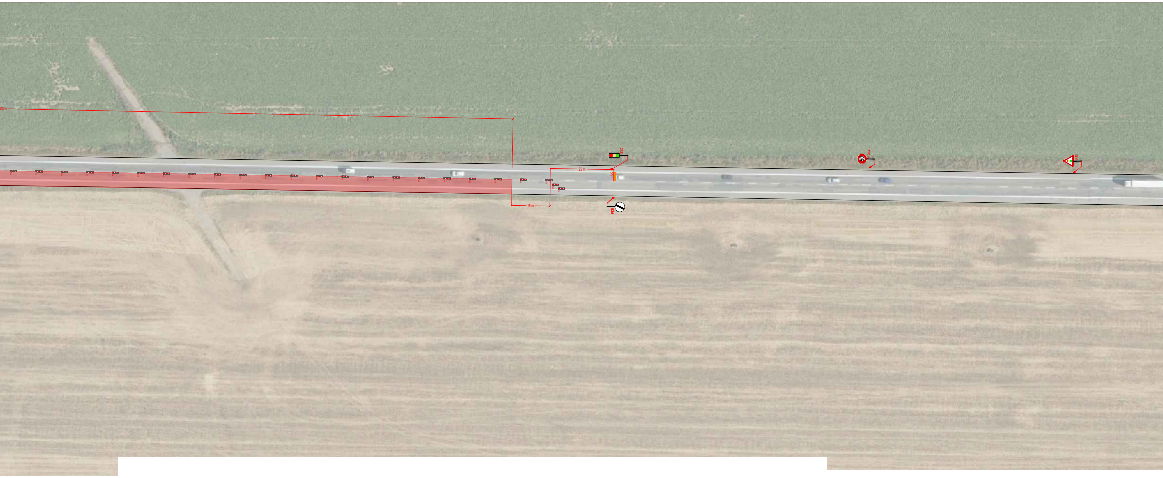
00 m
25 m
15 m
SSZ
B26
50
B20a

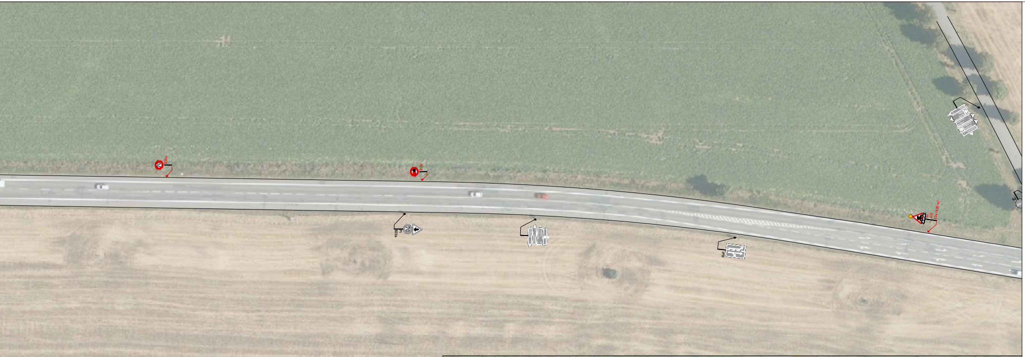

OBJÍZDNÁ TRASA (ODLEHČUJÍCÍ)

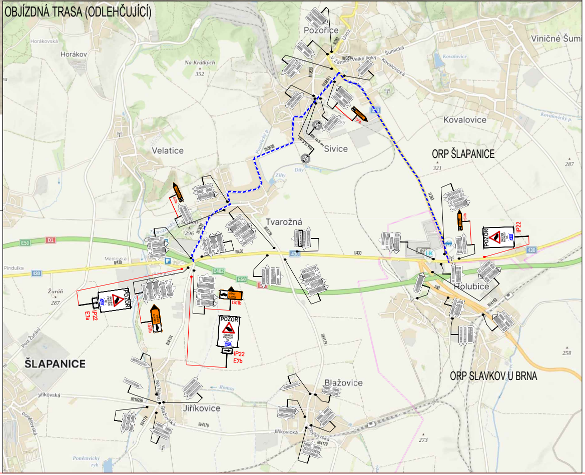
Pozořice
Horákov
Horákovská
Na Krátkých
352
Viničné Šum
Kovalovice
Velatice
Sivice
ORP ŠLAPANICE
321
287
Tvarožná
II/430
Maxlovka
Pindulka
Žuráň
287
POZOR
IP22
E7a
E7b
IS11b
Holubice
ŠLAPANICE
Jiříkovice
Blažovice
ORP SLAVKOV U BRNA
258
273
Pod Žuráni
Jiříkovská
Ponětovický ryb.

LEGENDA:

IP4b	STÁVAJÍCÍ SVISLÉ DZ	
IP4b	STÁVAJÍCÍ SVISLÉ DZ DOČASNĚ ZRUŠENÉ	
A15	PROVIZORNÍ SVISLÉ DZ (STANOVENÍ ORP ŠLAPANICE)	
🟧	PROVIZORNÍ VODOROVNÉ DZ	
🟦	OBJÍZDNÁ TRASA (ODLEHČUJÍCÍ)	
🟥	ZÁBOR	

POZNÁMKA:

Umístění dopravního značení bude instalováno v souladu s TP č. 65, TP č. 66, TP č. 133 a s ustanovením zákona č. 361/2000 Sb.
Otevřené výkopy a pracovní místo bude odpovídajícím způsobem zabezpečeno dle zákona č. 283/2021 Sb. a zásad BOZP.

- *TP č.65 (Zásady pro dopravní značení na pozemních komunikacích)*
- *TP č.66 (Zásady pro označování pracovních míst na pozemních komunikacích)*
- *TP č.133 (Zásady pro vodorovné dopravní značení na pozemních komunikacích)*

S
Z V
J

ETAPA 1

ZNAKOM s.r.o. – OLOMOUCKÁ 1177/178, 627 00 BRNO, IČO: 2626 4641, TEL.: +420 602 332 710, E-MAIL: ZNAKOM@ZNAKOM.CZ, WEB: WWW.ZNAKOM.CZ

Vypracoval:	Zodpovědný projektant:	Ředitel/Technická kontrola:
Štěpán ŘEZNÍK	Štěpán ŘEZNÍK	Petr Bednář
podpis:	podpis:	podpis:

Místo:	ROHLENKA	Číslo zak.:	26Z10236
Komunikace:	II/430	Formát:	594x3240
Staničení úseku:	KM 8,860 – KM 11,230	Datum:	1/2026
Akce:	II/430 ROHLENKA - HOLUBICE	Revize:	00
Obsah:	PŘECHODNÁ ÚPRAVA PROVOZU	Číslo přílohy:	1.1

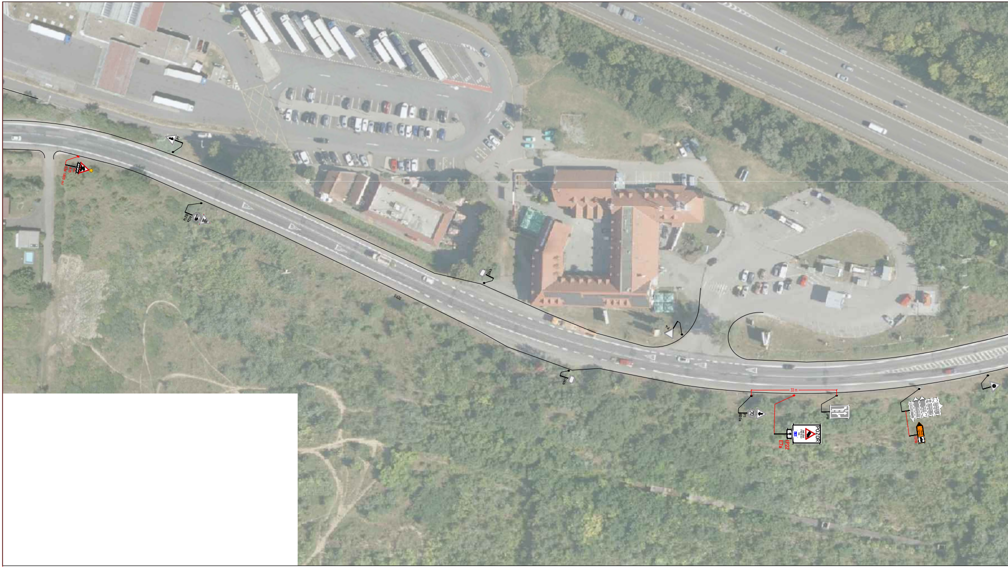

A15
E3a (600 m)
A12a
B21a
IJ4b
II/430
P4
IJ4b
33 m
P1
B20a
70
POZOR
IP22
E7a
IP19
IS11b

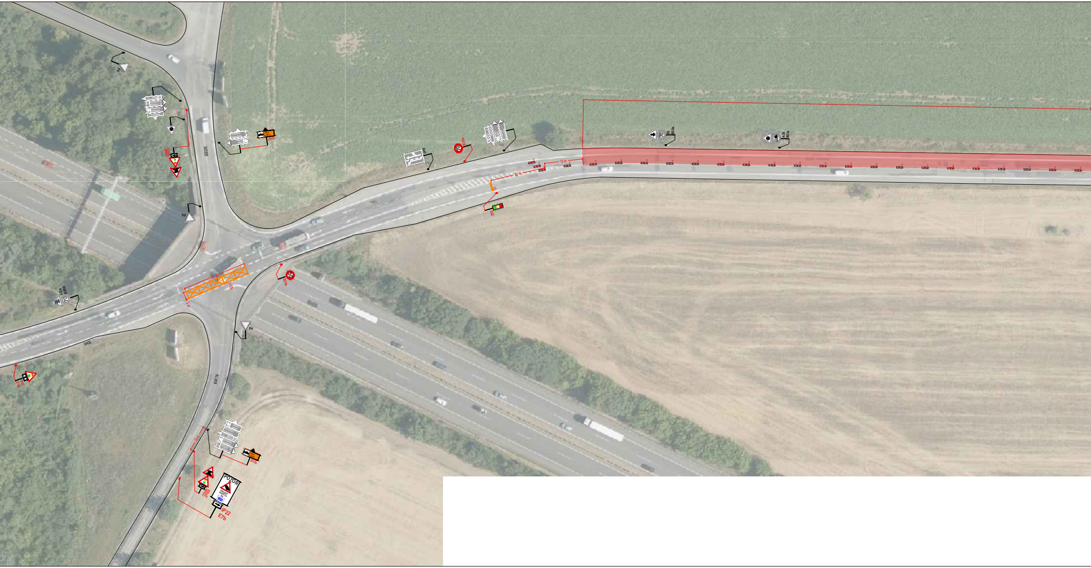
10 m
IS11b
A15
A10
E7b
POZOR
IP22
E7b
15 m
20 m
P4
II/430
70

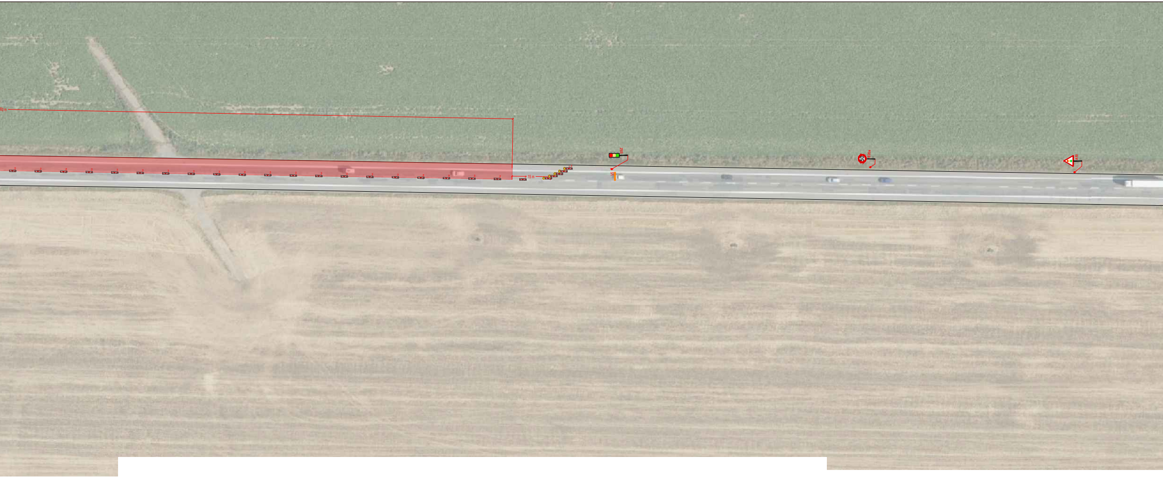
00 m
15 m
SSZ
50
B 20a
A 10

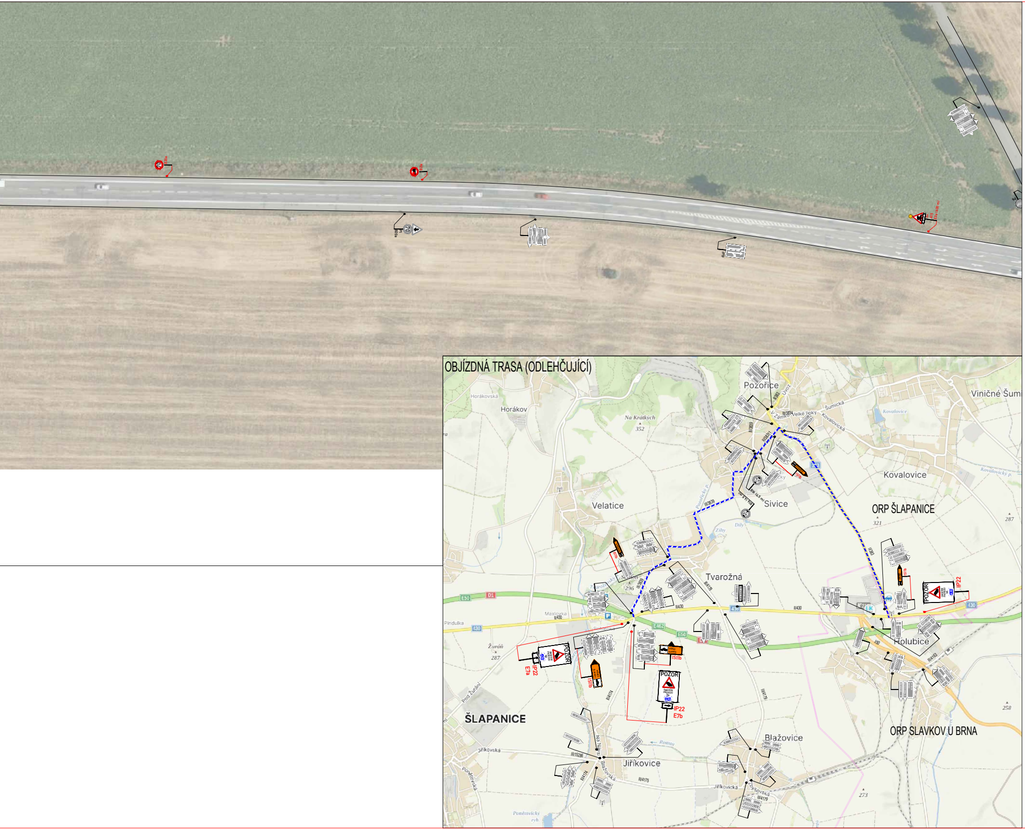
OBJÍZDNÁ TRASA (ODLEHČUJÍCÍ)
Pozořice
Viničné Šum
Horákov
Na Krátkých
Velatice
Kovalovice
Sivice
ORP ŠLAPANICE
Tvarožná
Holubice
ŠLAPANICE
Jiříkovice
Blažovice
ORP SLAVKOV U BRNA
POZOR
IP22
E7a
E7b
IS11b
A15
430
D1
E50

LEGENDA:

IP4b	STÁVAJÍCÍ SVISLÉ DZ	A15	PROVIZORNÍ SVISLÉ DZ (STANOVENÍ ORP ŠLAPANICE)
☒ IP4b	STÁVAJÍCÍ SVISLÉ DZ DOČASNĚ ZRUŠENÉ	▬	PROVIZORNÍ VODOROVNÉ DZ
		▪▪▪▪	OBJÍZDNÁ TRASA (ODLEHČUJÍCÍ)
		🟥	ZÁBOR

POZNÁMKA:

Umístění dopravního značení bude instalováno v souladu s TP č. 65, TP č. 66, TP č. 133 a s ustanovením zákona č. 361/2000 Sb.
Otevřené výkopy a pracovní místo bude odpovídajícím způsobem zabezpečeno dle zákona č. 283/2021 Sb. a zásad BOZP.

- *TP č.65 (Zásady pro dopravní značení na pozemních komunikacích)*
- *TP č.66 (Zásady pro označování pracovních míst na pozemních komunikacích)*
- *TP č.133 (Zásady pro vodorovné dopravní značení na pozemních komunikacích)*

S
Z V
J

ETAPA 1

ZNAKOM s.r.o. – OLOMOUCKÁ 1177/178, 627 00 BRNO, IČO: 2626 4641, TEL.: +420 602 332 710, E-MAIL: ZNAKOM@ZNAKOM.CZ, WEB: WWW.ZNAKOM.CZ

Vypracoval:	Zodpovědný projektant:	Ředitel/Technická kontrola:	
Štěpán ŘEZNÍK	Štěpán ŘEZNÍK	Petr Bednář	ZNAKOM
podpis:	podpis:	podpis:	

Místo:	ROHLENKA	Číslo zak.:	26Z10236
Komunikace:	II/430	Formát:	594x3240
Staničení úseku:	KM 8,860 – KM 11,230	Datum:	1/2026
		Revize:	00
Akce:	II/430 ROHLENKA - HOLUBICE	Číslo přílohy:	1.2
Obsah:	PŘECHODNÁ ÚPRAVA PROVOZU		

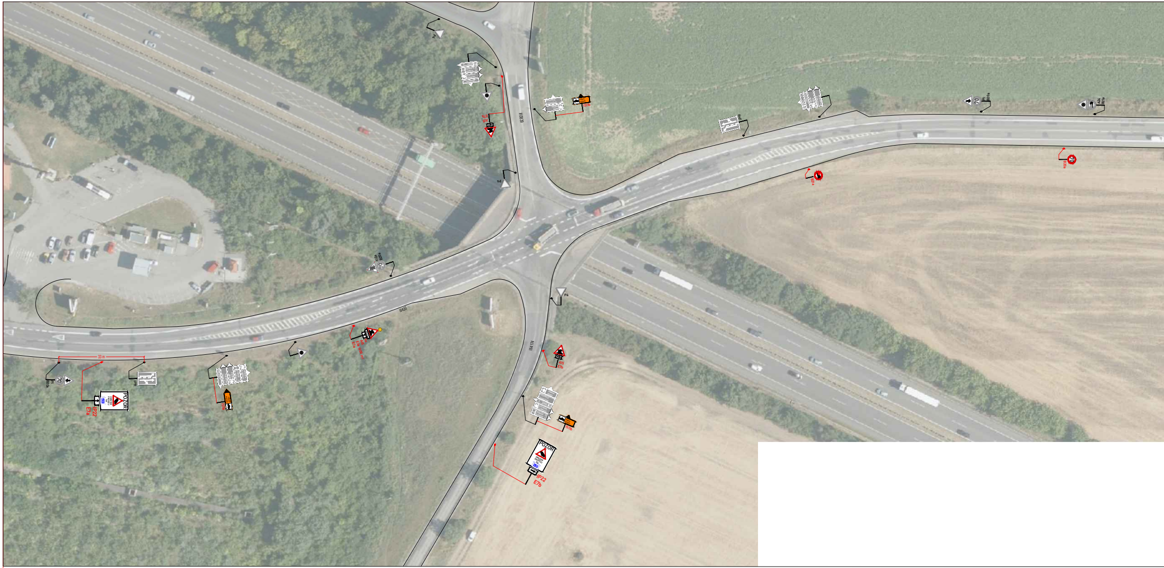
P4
A15
E7b
IS11b
II/38.39
IP19
P1
B20a
70
A24
B21a
B21a
B20a
W430
33 m
POZOR
IP22
E7a
IS11b
A15
E3a
E7a
(600 m)
P4
II/4.174
A15
E7b
IS11b
POZOR
IP22
E7b

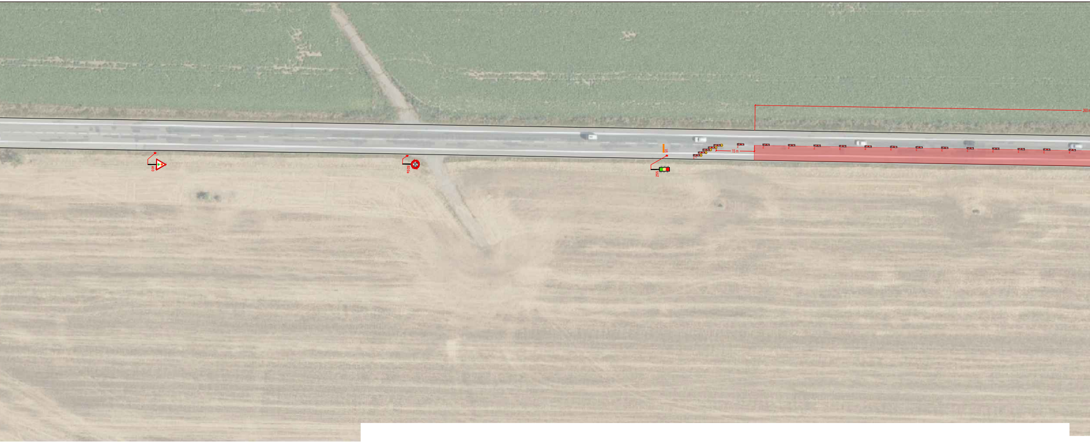
A10
50
B20a
U5
S5Z
15 m
260 m

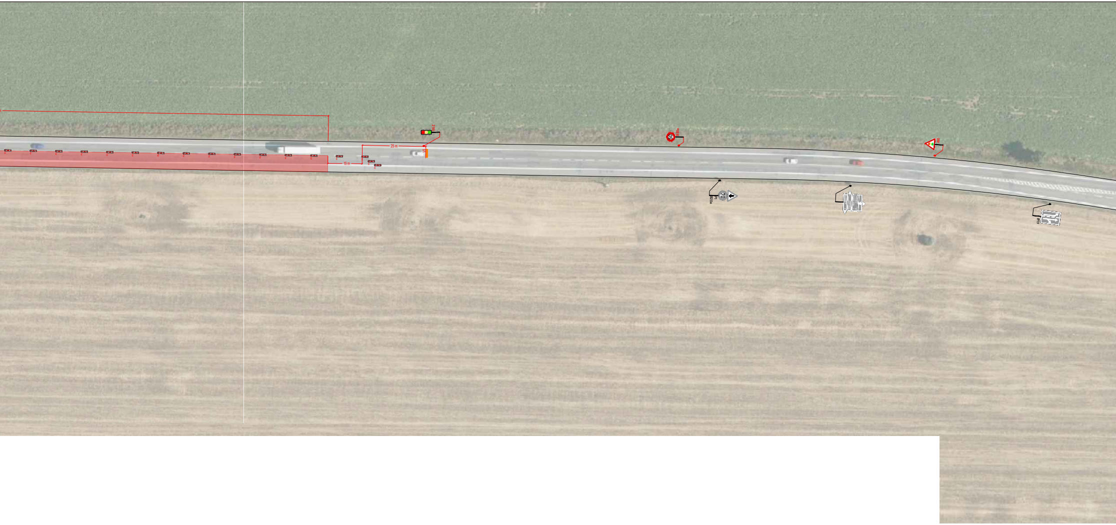
25 m
15 m
50
B20a
70
P1
B20a
A10
IP19

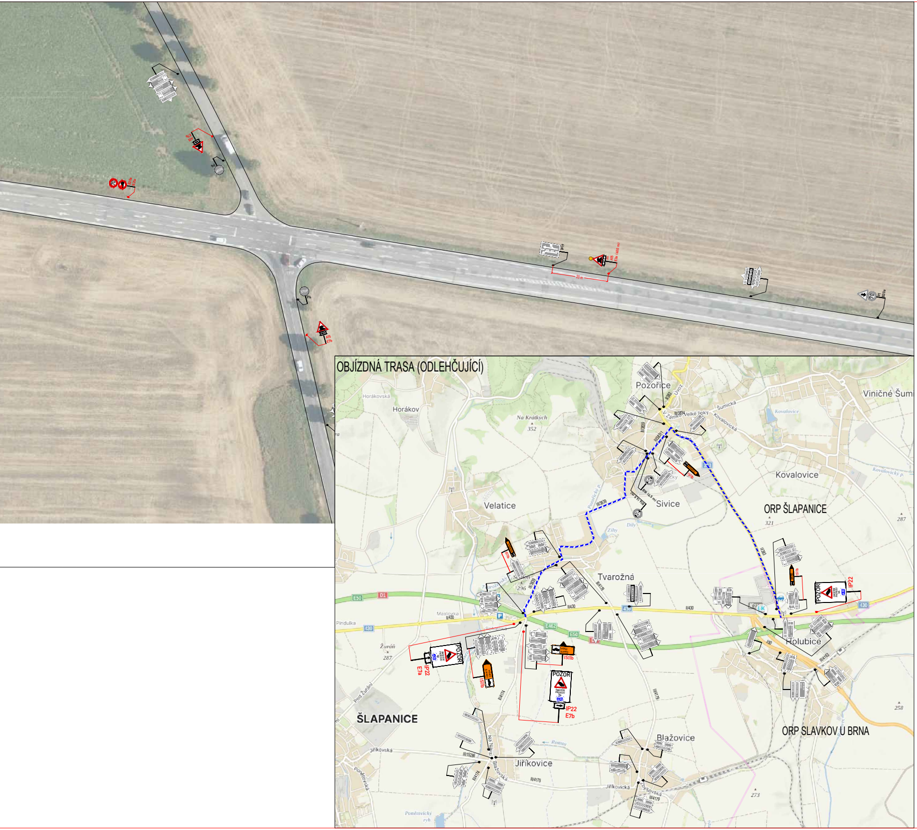
OBJÍZDNÁ TRASA (ODLEHČUJÍCÍ)
Pozořice
Horákov
Velatice
Sivice
Kovalovice
ORP ŠLAPANICE
Viničné Šumice
Tvarožná
Holubice
ŠLAPANICE
Jiříkovice
Blažovice
ORP SLAVKOV U BRNA
Žuráň
Maxlovka
POZOR
IP22
E7a
E7b
IS11b
A15
II/430

LEGENDA:

IP4b	STÁVAJÍCÍ SVISLÉ DZ	
IP4b	STÁVAJÍCÍ SVISLÉ DZ DOČASNĚ ZRUŠENÉ	
A15	PROVIZORNÍ SVISLÉ DZ (STANOVENÍ ORP ŠLAPANICE)	
🟧	PROVIZORNÍ VODOROVNÉ DZ	
▬ ▬ ▬	OBJÍZDNÁ TRASA (ODLEHČUJÍCÍ)	
🟥	ZÁBOR	

POZNÁMKA:

Umístění dopravního značení bude instalováno v souladu s TP č. 65, TP č. 66, TP č. 133 a s ustanovením zákona č. 361/2000 Sb.
Otevřené výkopy a pracovní místo bude odpovídajícím způsobem zabezpečeno dle zákona č. 283/2021 Sb. a zásad BOZP.

- *TP č.65 (Zásady pro dopravní značení na pozemních komunikacích)*
- *TP č.66 (Zásady pro označování pracovních míst na pozemních komunikacích)*
- *TP č.133 (Zásady pro vodorovné dopravní značení na pozemních komunikacích)*

S
Z V
J

ETAPA 2

ZNAKOM s.r.o. – OLOMOUCKÁ 1177/178, 627 00 BRNO, IČO: 2626 4641, TEL.: +420 602 332 710, E-MAIL: ZNAKOM@ZNAKOM.CZ, WEB: WWW.ZNAKOM.CZ

Vypracoval:	Zodpovědný projektant:	Ředitel/Technická kontrola:	
Štěpán ŘEZNÍK	Štěpán ŘEZNÍK	Petr Bednář	ZNAKOM
podpis:	podpis:	podpis:	

Místo:	ROHLENKA	Číslo zak.:	26Z10236
Komunikace:	II/430	Formát:	594x3240
Staničení úseku:	KM 8,860 – KM 11,230	Datum:	1/2026
Akce:	II/430 ROHLENKA - HOLUBICE	Revize:	00
Obsah:	PŘECHODNÁ ÚPRAVA PROVOZU	Číslo přílohy:	2.1

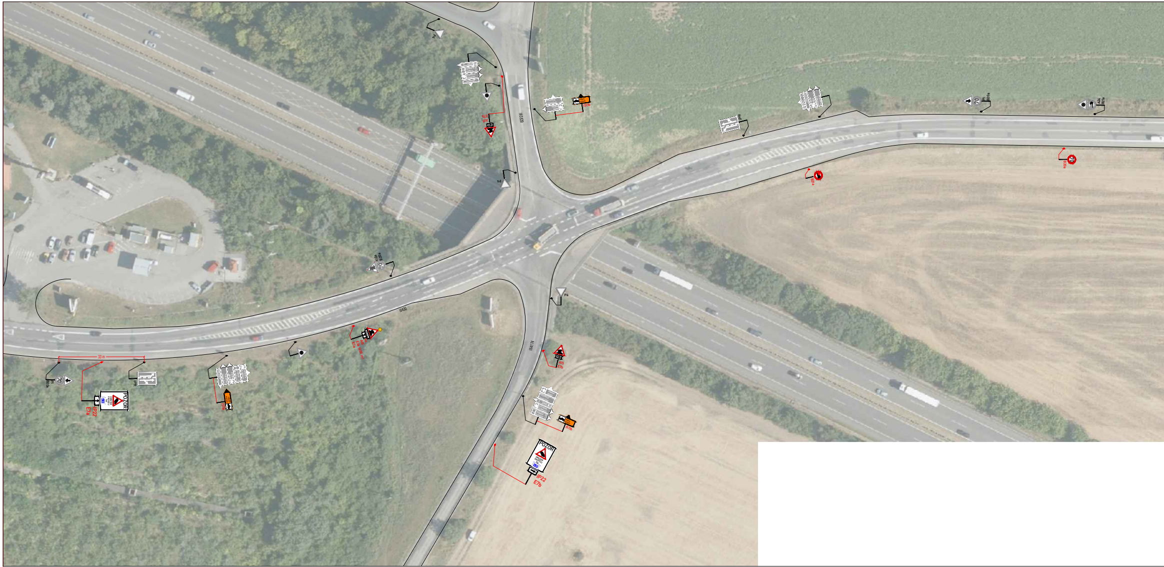
P4
II/3839
A15
E7b
IS11b
IP19
P1
B20a
70
A24
B21a
B21a
B20a
II/430
33 m
IP22
E7a
POZOR
IS11b
A15
E3a (600 m)
E7a
II/4174
P4
A15
E7b
IS11b
POZOR
IP22
E7b

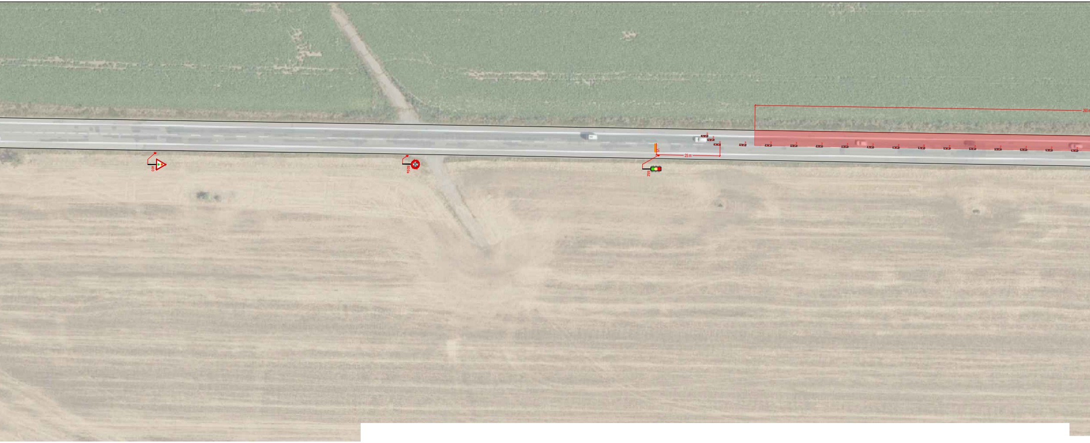
A10
B20a
SSZ
U5
25 m
260

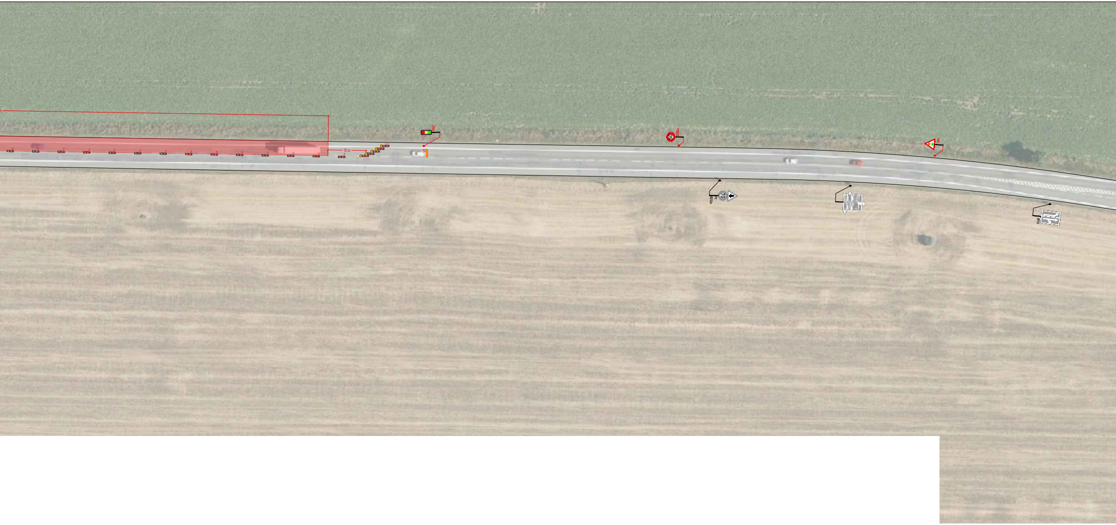
15 m
SSZ
V5
50
B20a
A10
70
P1
B20a
IP19

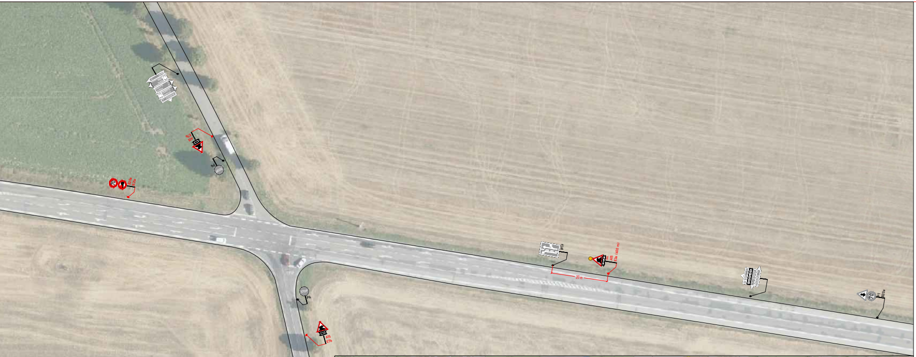

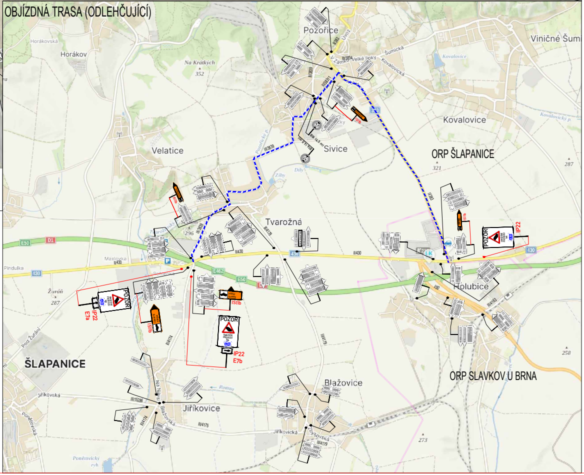
OBJÍZDNÁ TRASA (ODLEHČUJÍCÍ)
Pozořice
Horákov
Horákovská
Na Krátkých
352
Viničné Šum
Kovalovice
Velatice
Sivice
ORP ŠLAPANICE
321
287
Tvarožná
Maxlovka
Pindulka
Žuráň
287
POZOR
IP22
E7a
E7b
IS11b
II/430
430
E50
E462
D1
Holubice
ŠLAPANICE
Jiříkovice
Jiříkovská
Blažovice
ORP SLAVKOV U BRNA
258
273

LEGENDA:

IP4b	STÁVAJÍCÍ SVISLÉ DZ	A15	PROVIZORNÍ SVISLÉ DZ (STANOVENÍ ORP ŠLAPANICE)
IP4b	STÁVAJÍCÍ SVISLÉ DZ DOČASNĚ ZRUŠENÉ	🟧	PROVIZORNÍ VODOROVNÉ DZ
		▬ ▬ ▬	OBJÍZDNÁ TRASA (ODLEHČUJÍCÍ)
		🟥	ZÁBOR

POZNÁMKA:

Umístění dopravního značení bude instalováno v souladu s TP č. 65, TP č. 66, TP č. 133 a s ustanovením zákona č. 361/2000 Sb.
Otevřené výkopy a pracovní místo bude odpovídajícím způsobem zabezpečeno dle zákona č. 283/2021 Sb. a zásad BOZP.

- *TP č.65 (Zásady pro dopravní značení na pozemních komunikacích)*
- *TP č.66 (Zásady pro označování pracovních míst na pozemních komunikacích)*
- *TP č.133 (Zásady pro vodorovné dopravní značení na pozemních komunikacích)*

S
Z V
J

ETAPA 2

ZNAKOM s.r.o. – OLOMOUCKÁ 1177/178, 627 00 BRNO, IČO: 2626 4641, TEL.: +420 602 332 710, E-MAIL: ZNAKOM@ZNAKOM.CZ, WEB: WWW.ZNAKOM.CZ

Vypracoval:	Zodpovědný projektant:	Ředitel/Technická kontrola:	
Štěpán ŘEZNÍK podpis:	Štěpán ŘEZNÍK podpis:	Petr Bednář podpis:	ZNAKOM

Místo:	ROHLENKA	Číslo zak.:	26Z10236
Komunikace:	II/430	Formát:	594x3240
Staničení úseku:	KM 8,860 – KM 11,230	Datum:	1/2026
Akce:	II/430 ROHLENKA - HOLUBICE	Revize:	00
		Číslo přílohy:	2.2
Obsah:	PŘECHODNÁ ÚPRAVA PROVOZU		

OBJÍZDNÁ TRASA (ODLEHČUJÍCÍ)

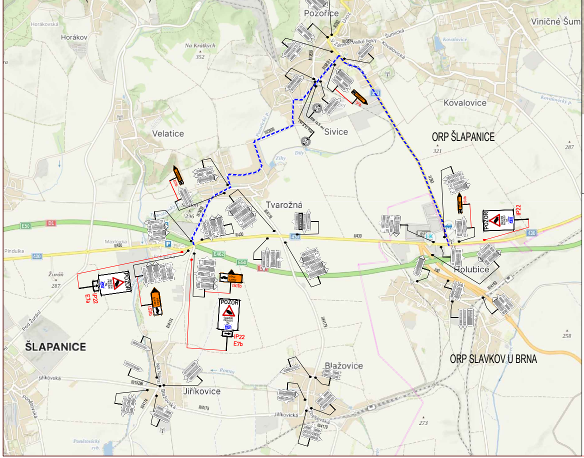
Pozořice
Horákov
Viničné Šum
Kovalovice
Velatice
Sivice
ORP ŠLAPANICE
Tvarožná
Holubice
ŠLAPANICE
Blažovice
Jiříkovice
ORP SLAVKOV U BRNA
POZOR
IP22
E7a
E7b
IS11b
D1
E50
E462
430

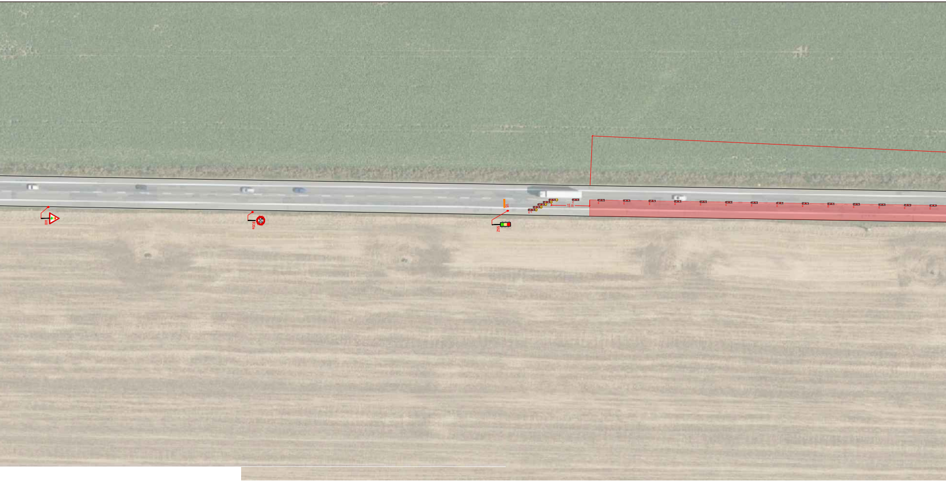
A10
50
B 20a
SSZ
15 m

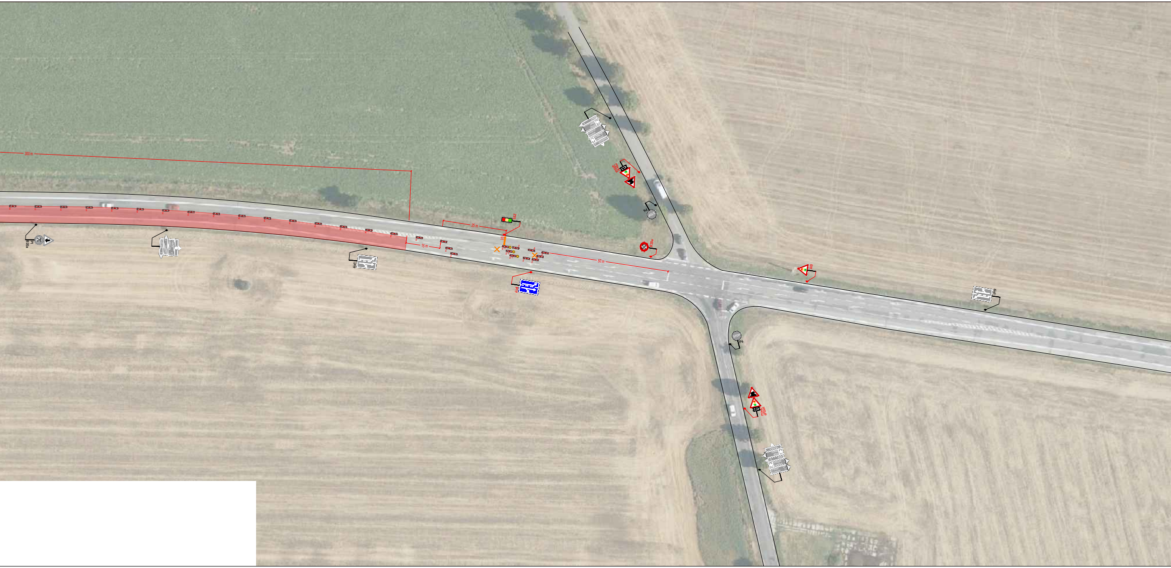
300 m
P1
B 20a
25 m
15 m
50 m
B 20a
P6

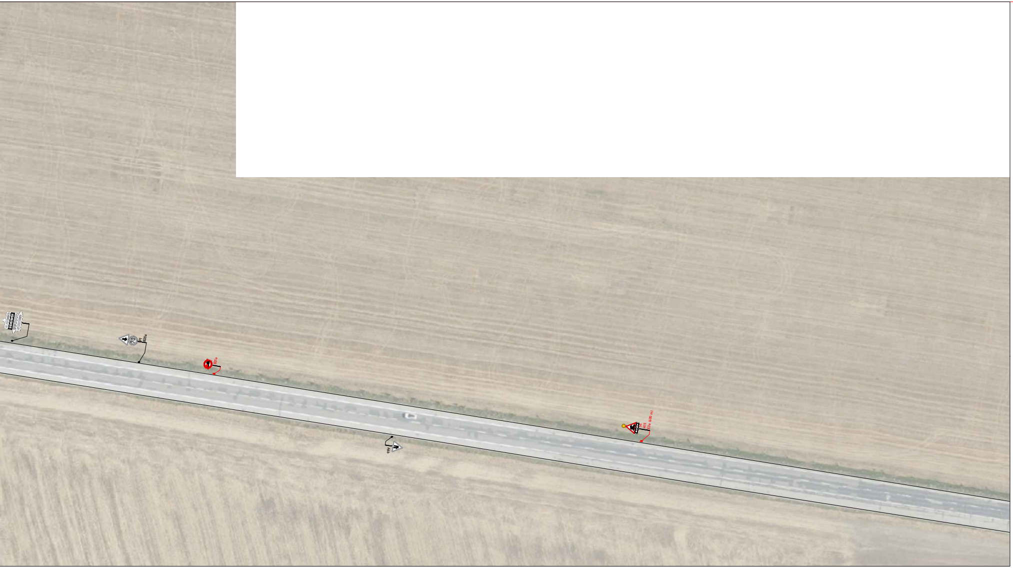
70
P1
B20a
B21a
Sv.
A15
E3a (600 m)
A4b

LEGENDA:

IP4b	STÁVAJÍCÍ SVISLÉ DZ	
☒ IP4b	STÁVAJÍCÍ SVISLÉ DZ DOČASNĚ ZRUŠENÉ	
A15	PROVIZORNÍ SVISLÉ DZ (STANOVENÍ ORP ŠLAPANICE)	
━	PROVIZORNÍ VODOROVNÉ DZ	
┅	OBJÍZDNÁ TRASA (ODLEHČUJÍCÍ)	
🟥	ZÁBOR	

POZNÁMKA:

Umístění dopravního značení bude instalováno v souladu s TP č. 65, TP č. 66, TP č. 133 a s ustanovením zákona č. 361/2000 Sb.
Otevřené výkopy a pracovní místo bude odpovídajícím způsobem zabezpečeno dle zákona č. 283/2021 Sb. a zásad BOZP.

- *TP č.65 (Zásady pro dopravní značení na pozemních komunikacích)*
- *TP č.66 (Zásady pro označování pracovních míst na pozemních komunikacích)*
- *TP č.133 (Zásady pro vodorovné dopravní značení na pozemních komunikacích)*

ETAPA 3

ZNAKOM s.r.o. – OLOMOUCKÁ 1177/178, 627 00 BRNO, IČO: 2626 4641, TEL.: +420 602 332 710, E-MAIL: ZNAKOM@ZNAKOM.CZ, WEB: WWW.ZNAKOM.CZ

Vypracoval: Štěpán ŘEZNÍK podpis:	Zodpovědný projektant: Štěpán ŘEZNÍK podpis:	Ředitel/Technická kontrola: Petr Bednář podpis:

Místo:	ROHLENKA	Číslo zak.:	26Z10236
Komunikace:	II/430	Formát:	594x3240
Staničení úseku:	KM 8,860 – KM 11,230	Datum:	1/2026
Akce:	II/430 ROHLENKA - HOLUBICE	Revize:	00
Obsah:	PŘECHODNÁ ÚPRAVA PROVOZU	Číslo přílohy:	3.1

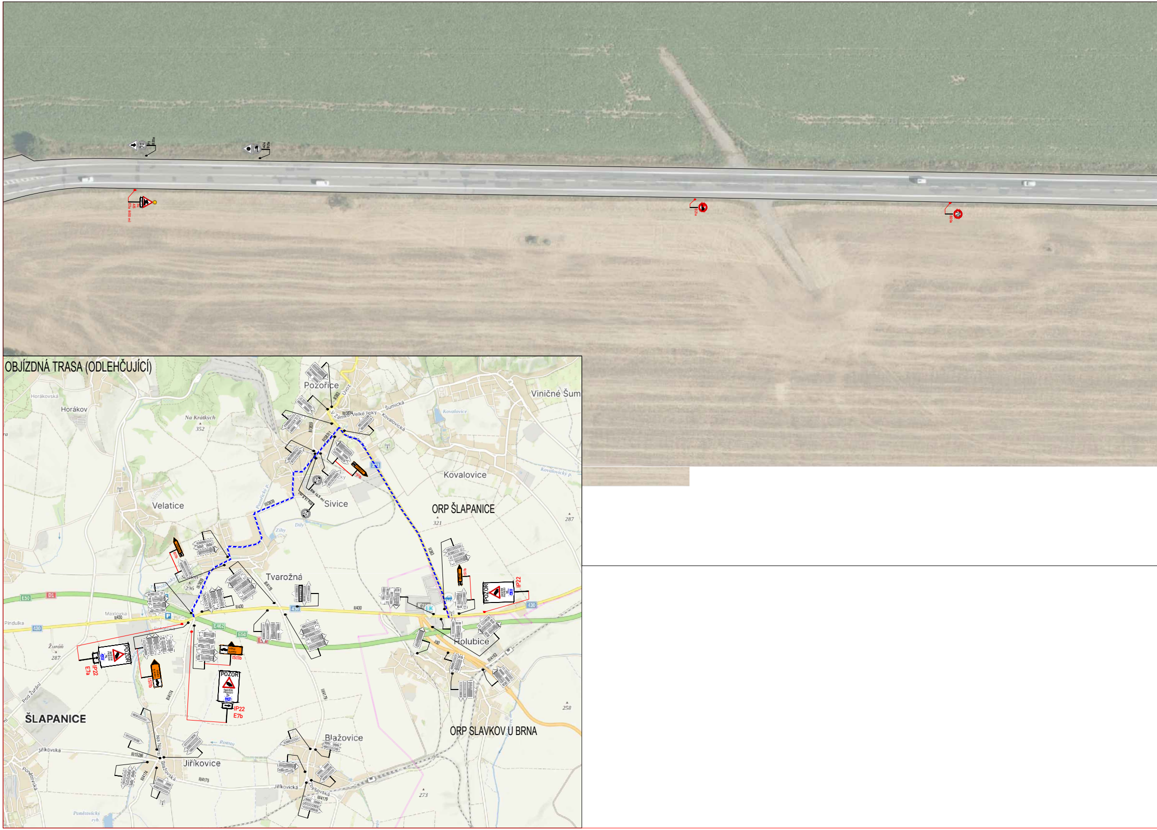

OBJÍZDNÁ TRASA (ODLEHČUJÍCÍ)

E7a (600 m)
IP22
E7a
E7b
IS11b
POZOR
Pozořice
Viničné Šum
Horákov
Horákovská
Na Krátkých
352
Velké lipky
Šumická
Kovalovická
Kovalovice
Kovalovický p.
Sivice
Dílý
Zlíby
ORP ŠLAPANICE
321
287
Velatice
296
Tvarožná
Holubice
ORP SLAVKOV U BRNA
258
Pindulka
Maxlovka
Žuráň
287
Pod Žuráni
ŠLAPANICE
Jiříkovská
Jiříkovice
Blažovice
273
Ponětovická
Ponětovický ryb.
E50
D1
E462
430
II/430
II/4175
II/4179
II/4174
II/383
II/3839
II/3834
II/15286

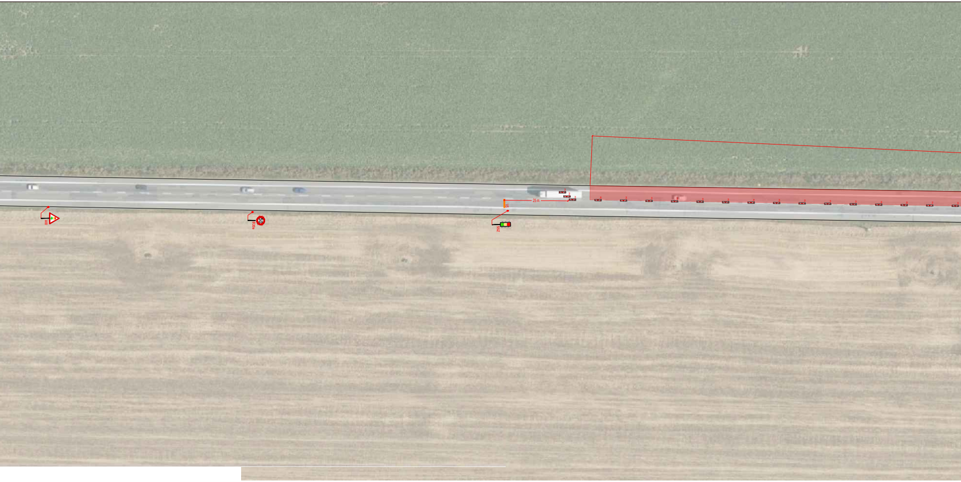
A10
50
B20a
S52
V5
25 m

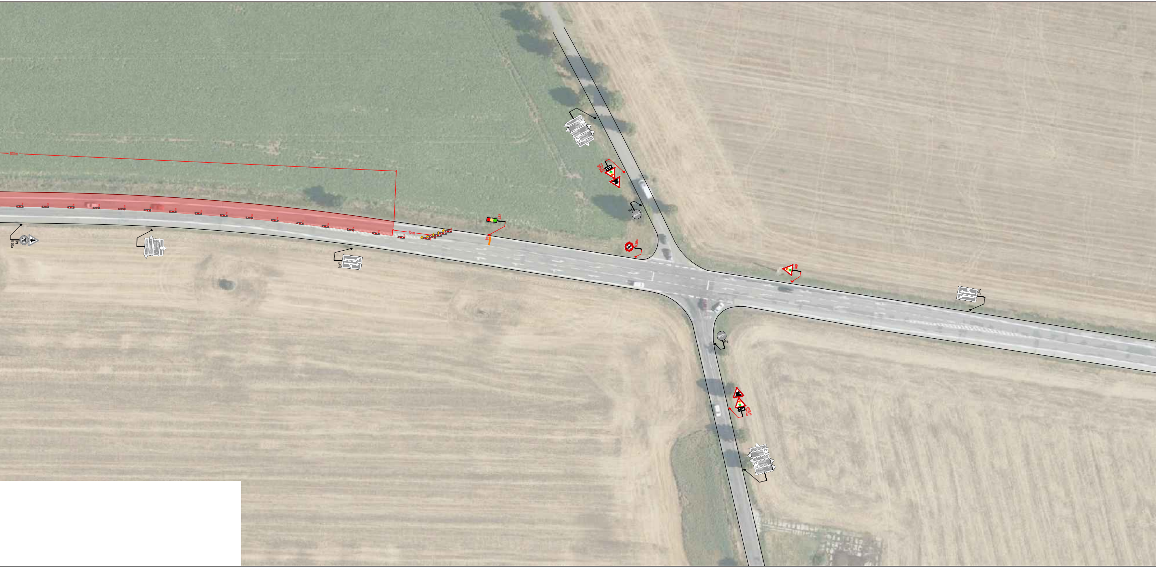
300 m
15 m
S52
S7
P1
B 20a
70
IP19
P6
STOP
50
B 20a
A10
P6
STOP
IP19

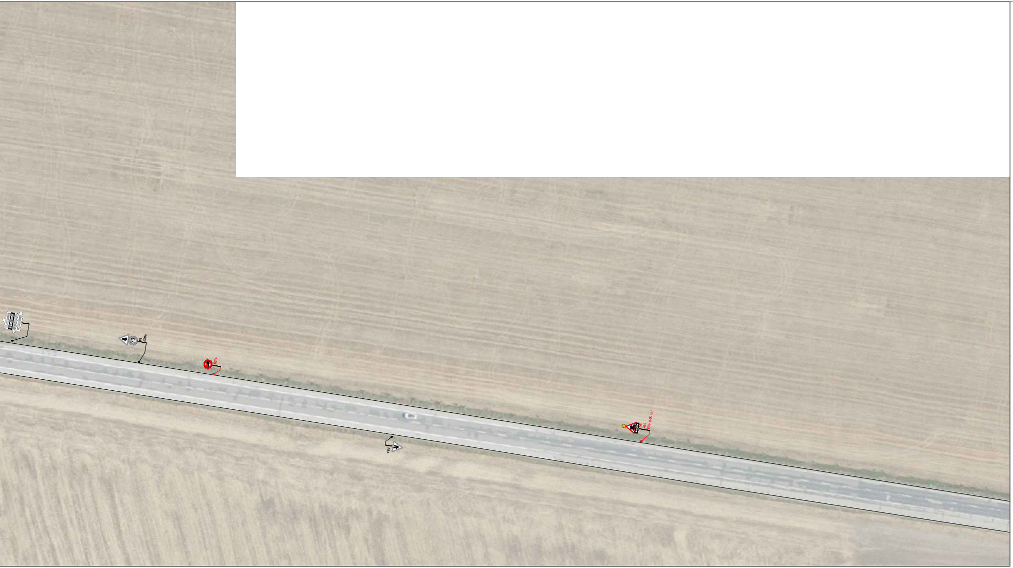
70
P1
B20a
B21a
A6b
Sv.
A15
E3a (400 m)

LEGENDA:

IP4b	STÁVAJÍCÍ SVISLÉ DZ	A15	PROVIZORNÍ SVISLÉ DZ (STANOVENÍ ORP ŠLAPANICE)
☒ IP4b	STÁVAJÍCÍ SVISLÉ DZ DOČASNĚ ZRUŠENÉ	🟧	PROVIZORNÍ VODOROVNÉ DZ
		▬ ▬ ▬	OBJÍZDNÁ TRASA (ODLEHČUJÍCÍ)
		🟥	ZÁBOR

POZNÁMKA:

Umístění dopravního značení bude instalováno v souladu s TP č. 65, TP č. 66, TP č. 133 a s ustanovením zákona č. 361/2000 Sb.
Otevřené výkopy a pracovní místo bude odpovídajícím způsobem zabezpečeno dle zákona č. 283/2021 Sb. a zásad BOZP.

- *TP č.65 (Zásady pro dopravní značení na pozemních komunikacích)*
- *TP č.66 (Zásady pro označování pracovních míst na pozemních komunikacích)*
- *TP č.133 (Zásady pro vodorovné dopravní značení na pozemních komunikacích)*

S
Z V
J

ETAPA 3

ZNAKOM s.r.o. – OLOMOUCKÁ 1177/178, 627 00 BRNO, IČO: 2626 4641, TEL.: +420 602 332 710, E-MAIL: ZNAKOM@ZNAKOM.CZ, WEB: WWW.ZNAKOM.CZ

Vypracoval: Štěpán ŘEZNÍK podpis:	Zodpovědný projektant: Štěpán ŘEZNÍK podpis:	Ředitel/Technická kontrola: Petr Bednář podpis:

ZNAKOM

Místo:	ROHLENKA	Číslo zak.:	26Z10236
Komunikace:	II/430	Formát:	594x3240
Staničení úseku:	KM 8,860 – KM 11,230	Datum:	1/2026
Akce:	II/430 ROHLENKA - HOLUBICE	Revize:	00
Obsah:	PŘECHODNÁ ÚPRAVA PROVOZU	Číslo přílohy:	3.2

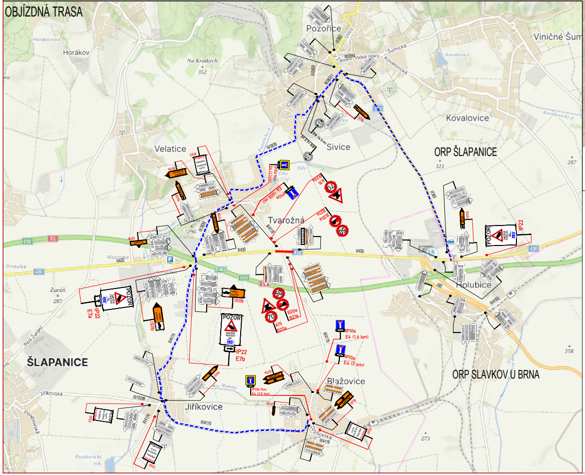
OBJÍZDNÁ TRASA
Pozořice
Horákov
Horákovská
Na Krátkých
352
Viničné Šum
Kovalovice
Velatice
Sivice
ORP ŠLAPANICE
321
287
Tvarožná
Holubice
Pindulka
Maxlovka
Žuráň
287
ŠLAPANICE
Jiříkovice
Blažovice
ORP SLAVKOV U BRNA
258
273
POZOR
IP22
E7a
E7b
IS11b
A15
B20a
B21a
IP10a
E4 (1,6 km)
E4 (2 km)
E4 (2,5 km)
III/430
III/4175
III/4179
E50
E462
D1
430

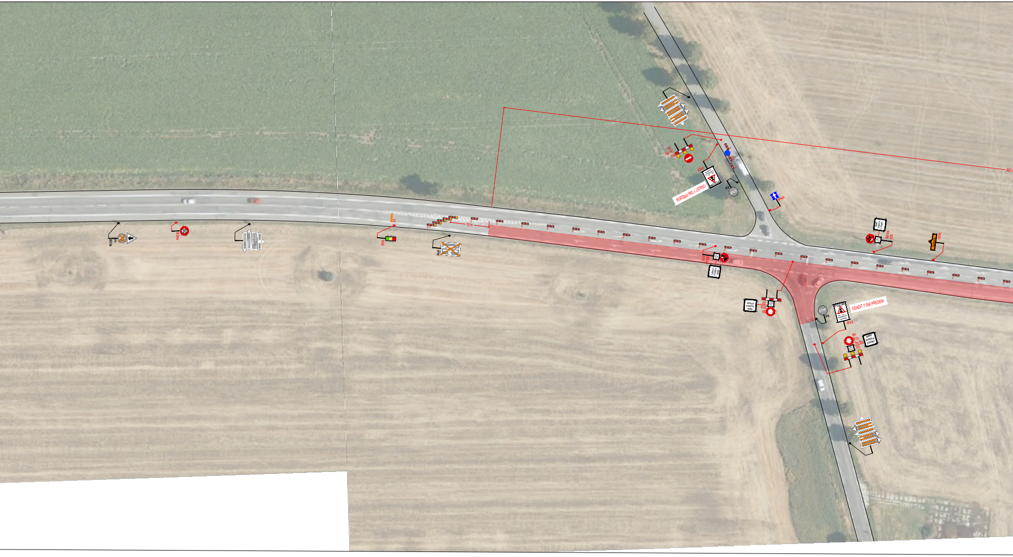
P1
B20a
B20a
Z4
15 m
SSZ
IP19
Z2
3x Sv.
B2
IP22
OSADIT 7 DNÍ PŘEDEM
POZOR
P6
STOP
IP4b
MIMO VOZIDLA STAVBY
B24b
E13
IS11b
400 m
B24a
E13
MIMO VOZIDLA STAVBY
Z2
E13
B1
MIMO VOZIDLA STAVBY
POZOR
OSADIT 7 DNÍ PŘEDEM
STOP
P6
IP22
B1
E13
3x Sv.
Z2
MIMO VOZIDLA STAVBY

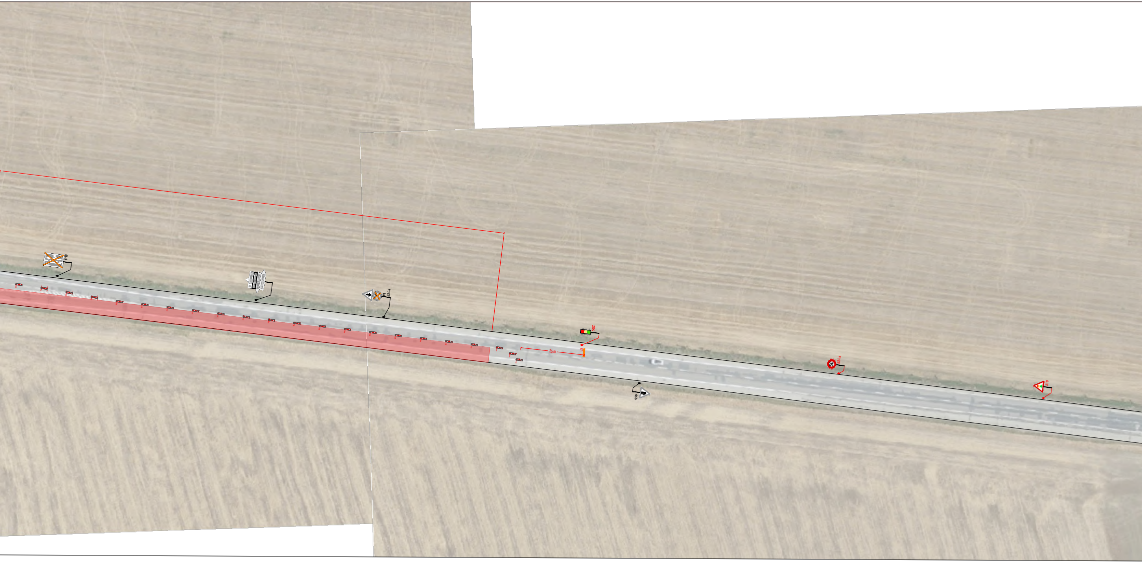
P19
P1
B20a
SSZ
VS
25m
A6b
B20a
50
A10

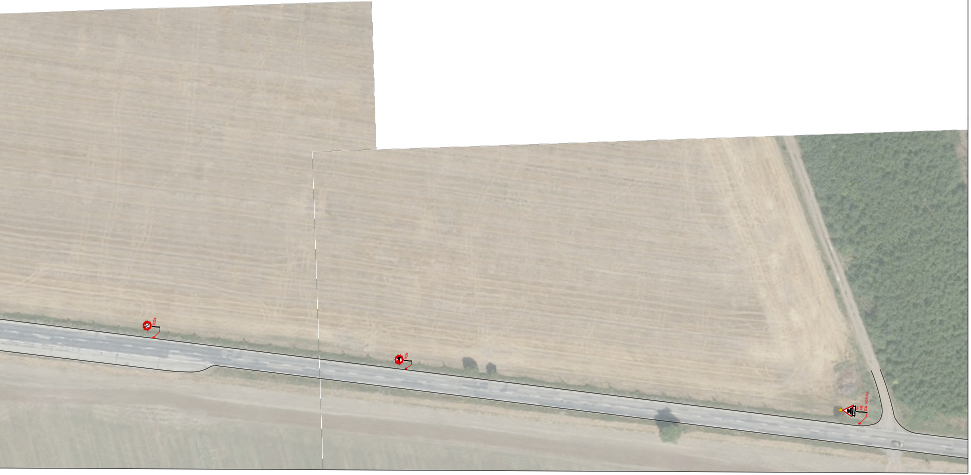
70
B 20a
B 21a
Sv.
A15
E3a (600 m)

LEGENDA:

IP4b	STÁVAJÍCÍ SVISLÉ DZ	
☒ IP4b	STÁVAJÍCÍ SVISLÉ DZ DOČASNĚ ZRUŠENÉ	
⚠ A15	PROVIZORNÍ SVISLÉ DZ (STANOVENÍ ORP ŠLAPANICE)	
▬	PROVIZORNÍ VODOROVNÉ DZ	
┅	OBJÍŽDNÁ TRASA	
🟥	ZÁBOR	

POZNÁMKA:

Umístění dopravního značení bude instalováno v souladu s TP č. 65, TP č. 66, TP č. 133 a s ustanovením zákona č. 361/2000 Sb.
Otevřené výkopy a pracovní místo bude odpovídajícím způsobem zabezpečeno dle zákona č. 283/2021 Sb. a zásad BOZP.

- *TP č.65 (Zásady pro dopravní značení na pozemních komunikacích)*
- *TP č.66 (Zásady pro označování pracovních míst na pozemních komunikacích)*
- *TP č.133 (Zásady pro vodorovné dopravní značení na pozemních komunikacích)*

ETAPA 4

ZNAKOM s.r.o. – OLOMOUCKÁ 1177/178, 627 00 BRNO, IČO: 2626 4641, TEL.: +420 602 332 710, E-MAIL: ZNAKOM@ZNAKOM.CZ, WEB: WWW.ZNAKOM.CZ

Vypracoval:	Zodpovědný projektant:	Ředitel/Technická kontrola:
Štěpán ŘEZNÍK	Štěpán ŘEZNÍK	Petr Bednář
podpis:	podpis:	podpis:

ZNAKOM

Místo:	ROHLENKA	Číslo zak.:	26Z10236
Komunikace:	II/430	Formát:	594x3240
Staničení úseku:	KM 8,860 – KM 11,230	Datum:	1/2026
Akce:	II/430 ROHLENKA - HOLUBICE	Revize:	00
		Číslo přílohy:	4.1
Obsah:	PŘECHODNÁ ÚPRAVA PROVOZU		

OBJÍZDNÁ TRASA

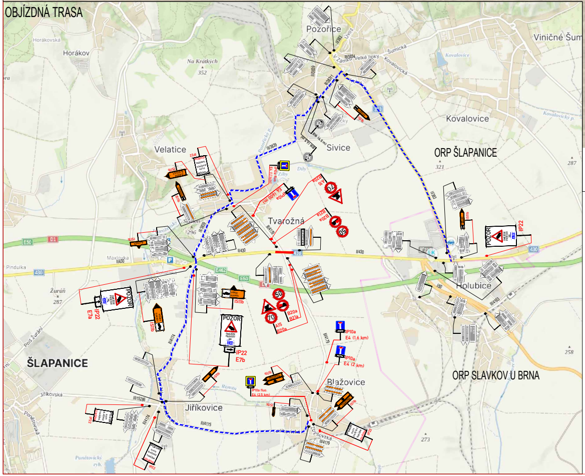
Pozořice
Viničné Šum
Horákovská
Horákov
Na Krátkých
352
Kovalovice
Sivice
Velatice
ORP ŠLAPANICE
321
287
Tvarožná
Holubice
Maxlovka
Pinduška
Žuráň
287
ŠLAPANICE
Jiříkovice
Blažovice
ORP SLAVKOV U BRNA
258
273
POZOR
IP22
E7a
E7b
IS11b
IP10a
E4 (1,6 km)
E4 (2 km)
A15
B20a
B21a
50
70
E50
D1
430
II/430
III/4175

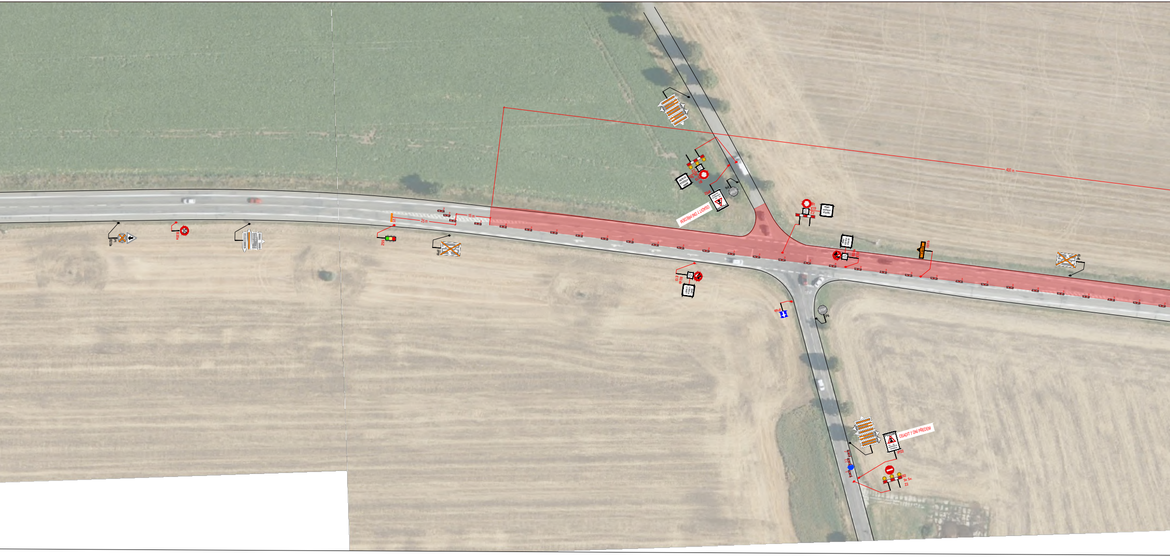
P1
B20a
B20a
50
Z4
25 m
15 m
S52
IP4b
400 m
Z2
3x Sv.
E13
B1
IP22
P6
OSADIT 7 DNÍ PŘEDEM
POZOR
B1
E13
Z2
MIMO VOZIDLA STAVBY
B24b
E13
IS11b
B24b
E13
MIMO VOZIDLA STAVBY
IP4b
STOP
P6
IP4b
POZOR
OSADIT 7 DNÍ PŘEDEM
IP22
B2
3x Sv.
Z2

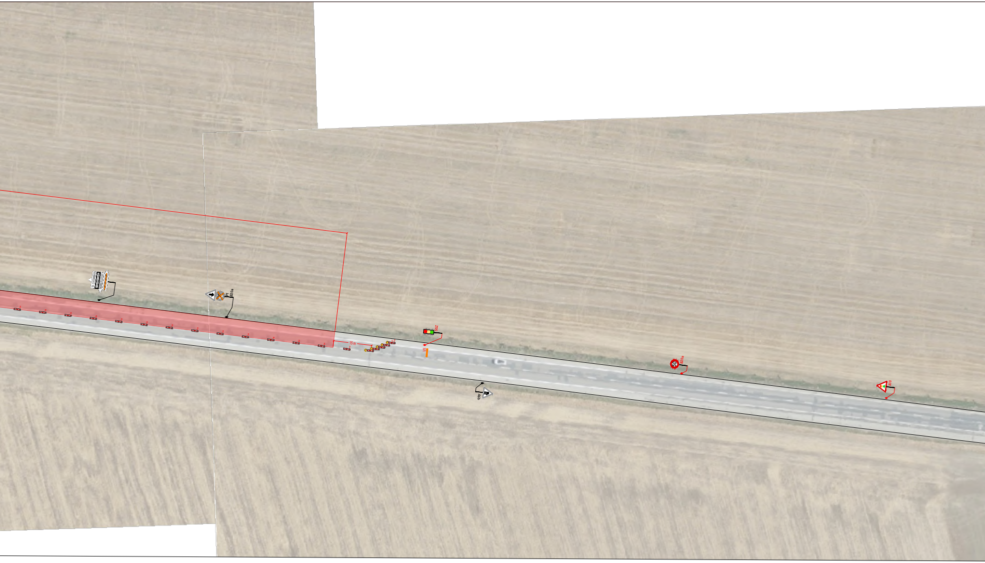
P1
B20a
15 m
S5Z
U5
A6b
B20a
A10

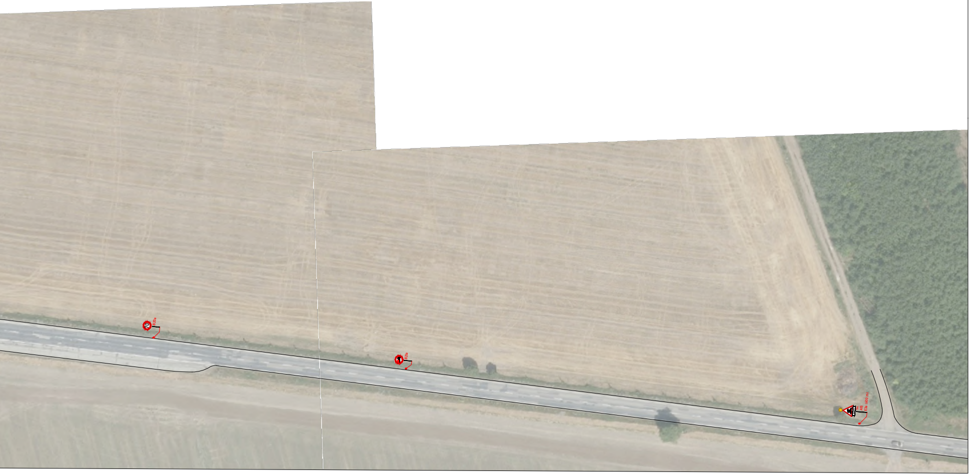
B20a
B21a
Sv.
A15
E3a (600 m)

LEGENDA:

IP4b	STÁVAJÍCÍ SVISLÉ DZ	A15	PROVIZORNÍ SVISLÉ DZ (STANOVENÍ ORP ŠLAPANICE)
☒ IP4b	STÁVAJÍCÍ SVISLÉ DZ DOČASNĚ ZRUŠENÉ	▬	PROVIZORNÍ VODOROVNÉ DZ
		┅	OBJÍZDNÁ TRASA
		🟥	ZÁBOR

POZNÁMKA:

Umístění dopravního značení bude instalováno v souladu s TP č. 65, TP č. 66, TP č. 133 a s ustanovením zákona č. 361/2000 Sb.
Otevřené výkopy a pracovní místo bude odpovídajícím způsobem zabezpečeno dle zákona č. 283/2021 Sb. a zásad BOZP.

- *TP č.65 (Zásady pro dopravní značení na pozemních komunikacích)*
- *TP č.66 (Zásady pro označování pracovních míst na pozemních komunikacích)*
- *TP č.133 (Zásady pro vodorovné dopravní značení na pozemních komunikacích)*

ETAPA 4

ZNAKOM s.r.o. – OLOMOUCKÁ 1177/178, 627 00 BRNO, IČO: 2626 4641, TEL.: +420 602 332 710, E-MAIL: ZNAKOM@ZNAKOM.CZ, WEB: WWW.ZNAKOM.CZ

Vypracoval:	Zodpovědný projektant:	Ředitel/Technická kontrola:
Štěpán ŘEZNÍK	Štěpán ŘEZNÍK	Petr Bednář
podpis:	podpis:	podpis:

Místo:	ROHLENKA	Číslo zak.:	26Z10236
Komunikace:	II/430	Formát:	594x3240
Staničení úseku:	KM 8,860 – KM 11,230	Datum:	1/2026
Akce:	II/430 ROHLENKA - HOLUBICE	Revize:	00
Obsah:	PŘECHODNÁ ÚPRAVA PROVOZU	Číslo přílohy:	4.2

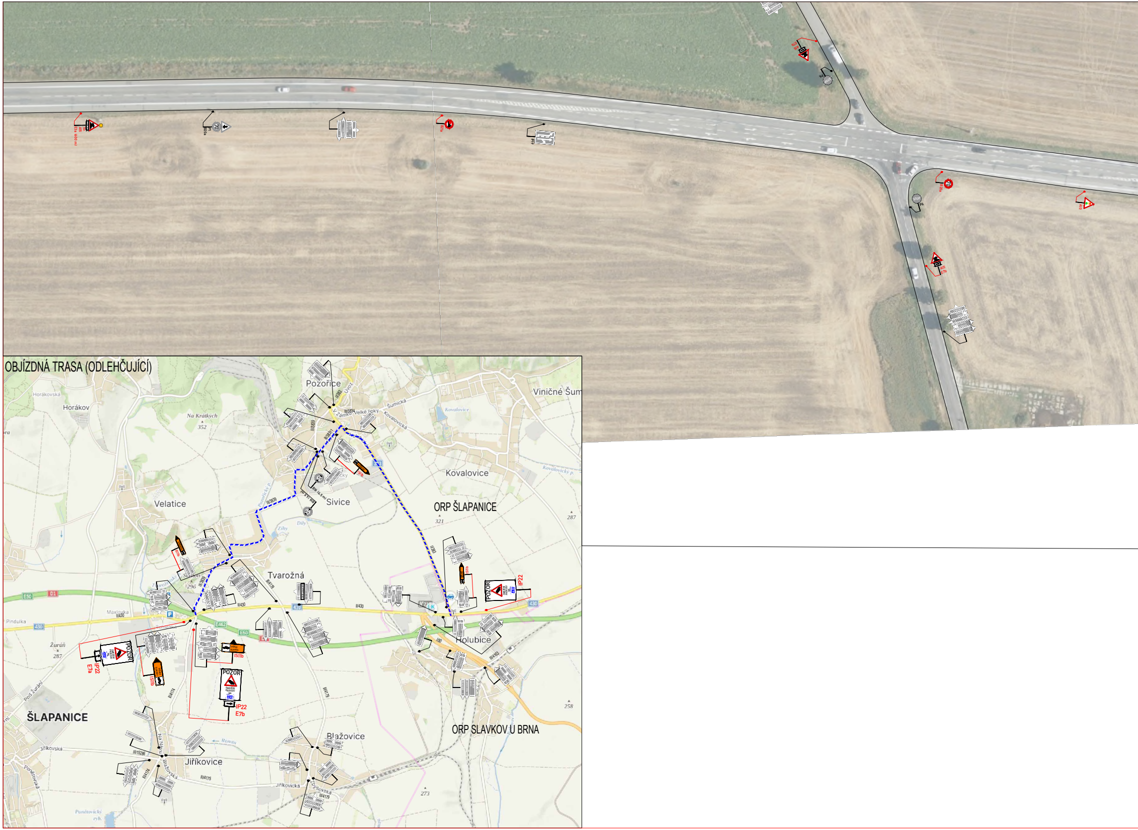
OBJÍZDNÁ TRASA (ODLEHČUJÍCÍ)
Pozořice
Viničné Šum
Kovalovice
ORP ŠLAPANICE
Velatice
Sivice
Horákov
Tvarožná
Holubice
ŠLAPANICE
Jiříkovice
Blažovice
ORP SLAVKOV U BRNA
POZOR
IP22
E7a
E7b
IS11b
II/430
430
D1
E50
E462
III/3839
III/4174
III/4175
III/4179
III/15286
352
296
321
287
287
258
273

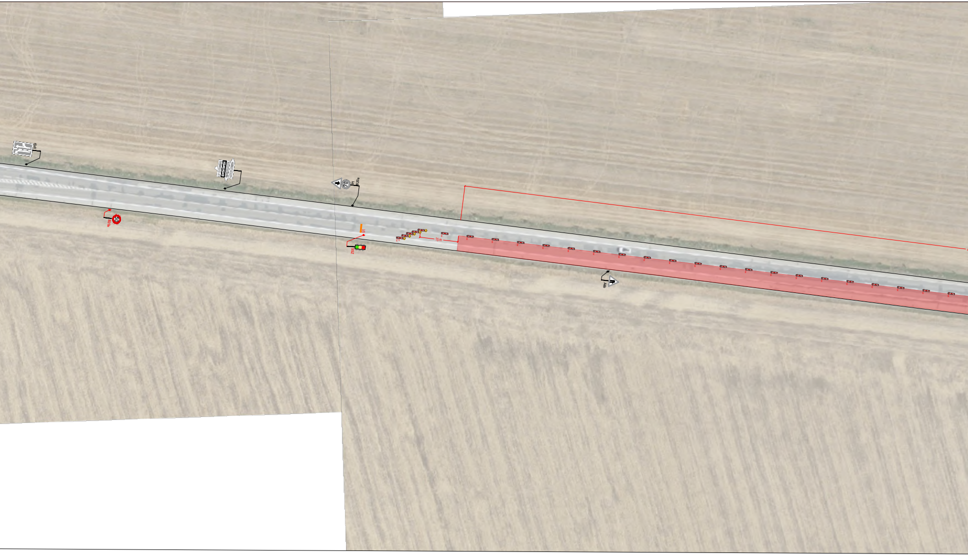

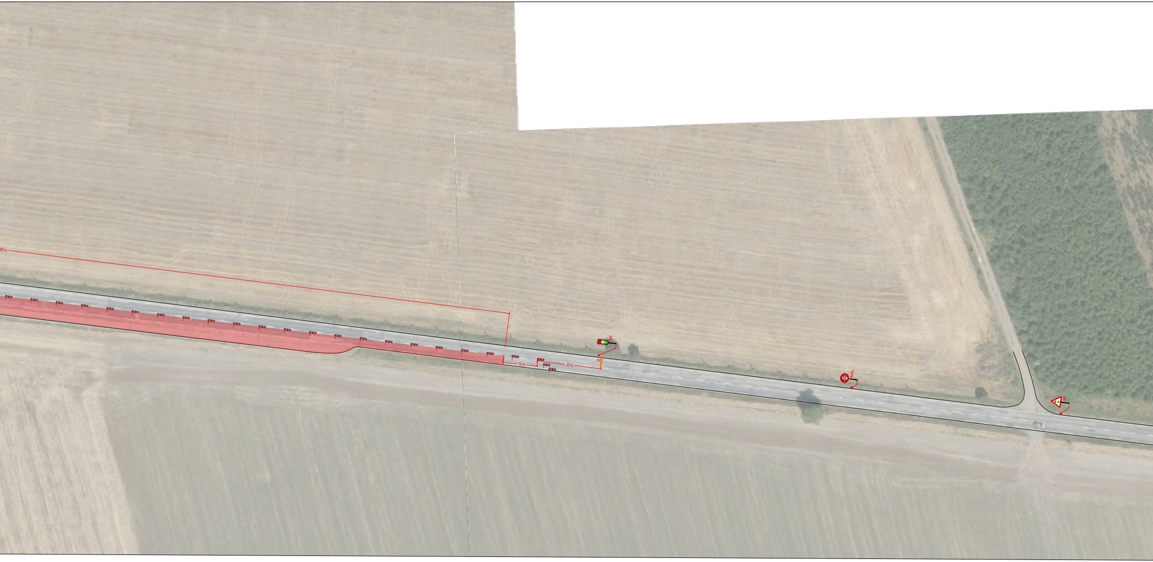
00 m
15 m
25 m
SSZ
50
B20a
A10

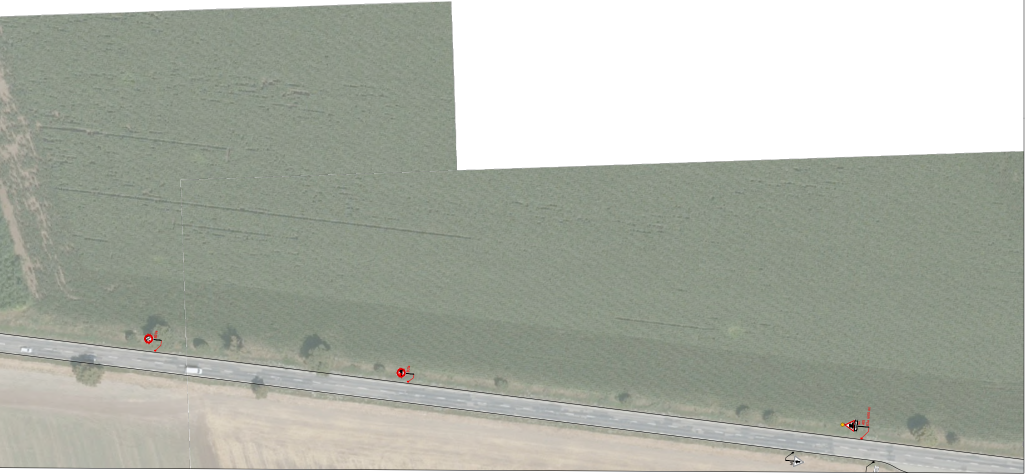
B20a
B21a
Sv.
A15
E3a (600 m)

LEGENDA:

IP4b	STÁVAJÍCÍ SVISLÉ DZ	
IP4b	STÁVAJÍCÍ SVISLÉ DZ DOČASNĚ ZRUŠENÉ	
A15	PROVIZORNÍ SVISLÉ DZ (STANOVENÍ ORP ŠLAPANICE)	
▬	PROVIZORNÍ VODOROVNÉ DZ	
▪▪▪▪	OBJÍZDNÁ TRASA (ODLEHČUJÍCÍ)	
🟥	ZÁBOR	

POZNÁMKA:

Umístění dopravního značení bude instalováno v souladu s TP č. 65, TP č. 66, TP č. 133 a s ustanovením zákona č. 361/2000 Sb.
Otevřené výkopy a pracovní místo bude odpovídajícím způsobem zabezpečeno dle zákona č. 283/2021 Sb. a zásad BOZP.

- *TP č.65 (Zásady pro dopravní značení na pozemních komunikacích)*
- *TP č.66 (Zásady pro označování pracovních míst na pozemních komunikacích)*
- *TP č.133 (Zásady pro vodorovné dopravní značení na pozemních komunikacích)*

S
Z
V
J

ETAPA 5

ZNAKOM s.r.o. – OLOMOUCKÁ 1177/178, 627 00 BRNO, IČO: 2626 4641, TEL.: +420 602 332 710, E-MAIL: ZNAKOM@ZNAKOM.CZ, WEB: WWW.ZNAKOM.CZ

Vypracoval:	Zodpovědný projektant:	Ředitel/Technická kontrola:
Štěpán ŘEZNÍK	Štěpán ŘEZNÍK	Petr Bednář
podpis:	podpis:	podpis:

ZNAKOM

Místo:	ROHLENKA	Číslo zak.:	26Z10236
Komunikace:	II/430	Formát:	594x3240
Staničení úseku:	KM 8,860 – KM 11,230	Datum:	1/2026
Akce:	II/430 ROHLENKA - HOLUBICE	Revize:	00
Obsah:	PŘECHODNÁ ÚPRAVA PROVOZU	Číslo přílohy:	5.1

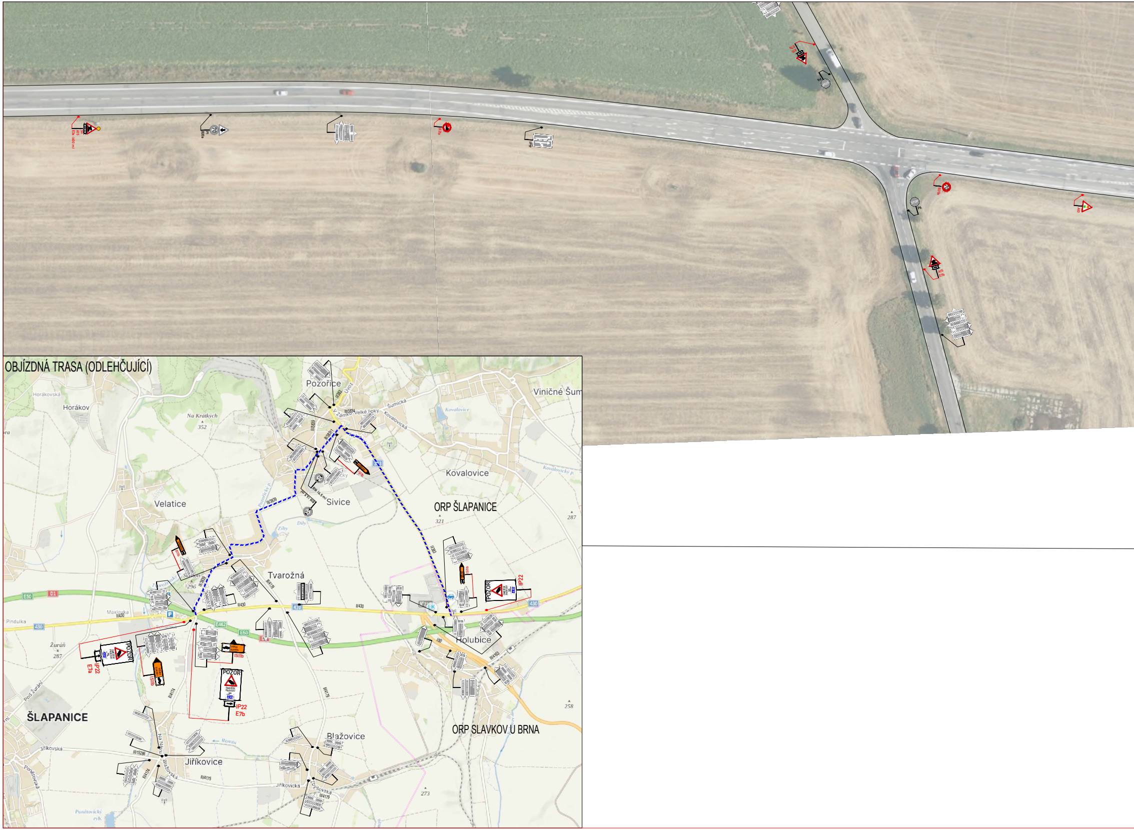

OBJÍZDNÁ TRASA (ODLEHČUJÍCÍ)

Pozořice
Viničné Šum
Horákov
Horákovská
Na Krátkých
352
Velatice
Sivice
Kovalovice
ORP ŠLAPANICE
321
287
Tvarožná
296
Holubice
ORP SLAVKOV U BRNA
258
ŠLAPANICE
Jiříkovice
Blažovice
273
Žuráň
287
Pindulka
Maxlovka
II/430
430
E50
D1
E462
II/383
III/3839
III/4179
III/4174
III/4175
III/15286
Zlámky
Velké loky
Šumická
Kovalovická
Úvoz
Jiříkovská
Ponětovická
Ponětovický ryb.
Kovalovický p.
Žíhy
Díly
Romza
POZOR
IP22
E7a
E7b
IS11b
A15
A19
B21a
B26
P6
IP4b

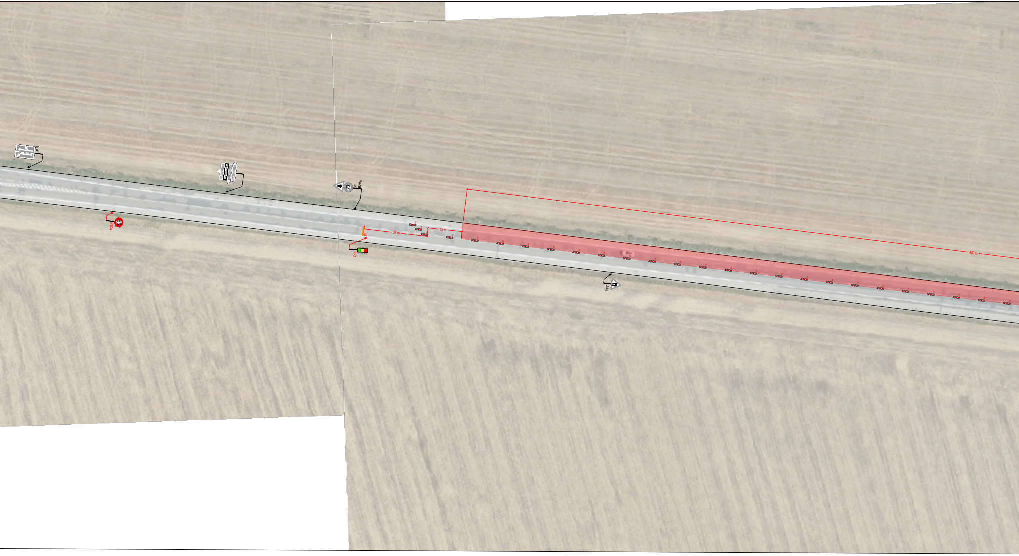

IP 4
B 20a
70
P1 B20a
S1
ZSS
25 m
15 m
400 m
A4b
50

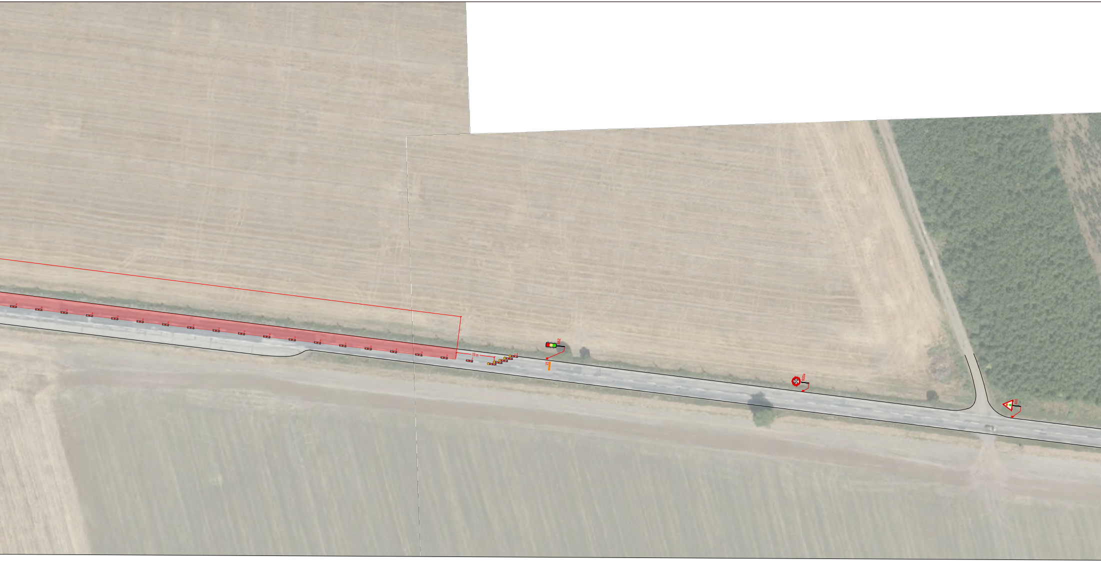
15 m
SSZ
V5
50
B20a
A10

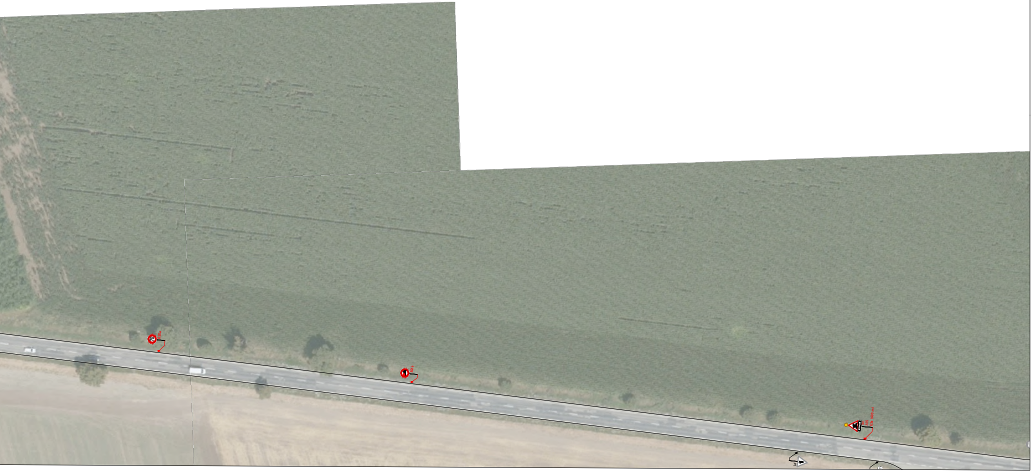
70
B 20a
B21a
Sv.
A15
E3a (600 m)
P4

LEGENDA:

IP4b	STÁVAJÍCÍ SVISLÉ DZ	
☒ IP4b	STÁVAJÍCÍ SVISLÉ DZ DOČASNĚ ZRUŠENÉ	
⚠ A15	PROVIZORNÍ SVISLÉ DZ (STANOVENÍ ORP ŠLAPANICE)	
▬	PROVIZORNÍ VODOROVNÉ DZ	
▪ ▪ ▪ ▪	OBJÍZDNÁ TRASA (ODLEHČUJÍCÍ)	
🟥	ZÁBOR	

POZNÁMKA:

Umístění dopravního značení bude instalováno v souladu s TP č. 65, TP č. 66, TP č. 133 a s ustanovením zákona č. 361/2000 Sb.

Otevřené výkopy a pracovní místo bude odpovídajícím způsobem zabezpečeno dle zákona č. 283/2021 Sb. a zásad BOZP.

- *TP č.65 (Zásady pro dopravní značení na pozemních komunikacích)*
- *TP č.66 (Zásady pro označování pracovních míst na pozemních komunikacích)*
- *TP č.133 (Zásady pro vodorovné dopravní značení na pozemních komunikacích)*

S
Z V
J

ETAPA 5

ZNAKOM s.r.o. – OLOMOUCKÁ 1177/178, 627 00 BRNO, IČO: 2626 4641, TEL.: +420 602 332 710, E-MAIL: ZNAKOM@ZNAKOM.CZ, WEB: WWW.ZNAKOM.CZ

Vypracoval:	Zodpovědný projektant:	Ředitel/Technická kontrola:
Štěpán ŘEZNÍK	Štěpán ŘEZNÍK	Petr Bednář
podpis:	podpis:	podpis:

ZNAKOM

Místo:	ROHLENKA	Číslo zak.:	26Z10236
Komunikace:	II/430	Formát:	594x3240
Staničení úseku:	KM 8,860 – KM 11,230	Datum:	1/2026
Akce:	II/430 ROHLENKA - HOLUBICE	Revize:	00
Obsah:	PŘECHODNÁ ÚPRAVA PROVOZU	Číslo přílohy:	5.2

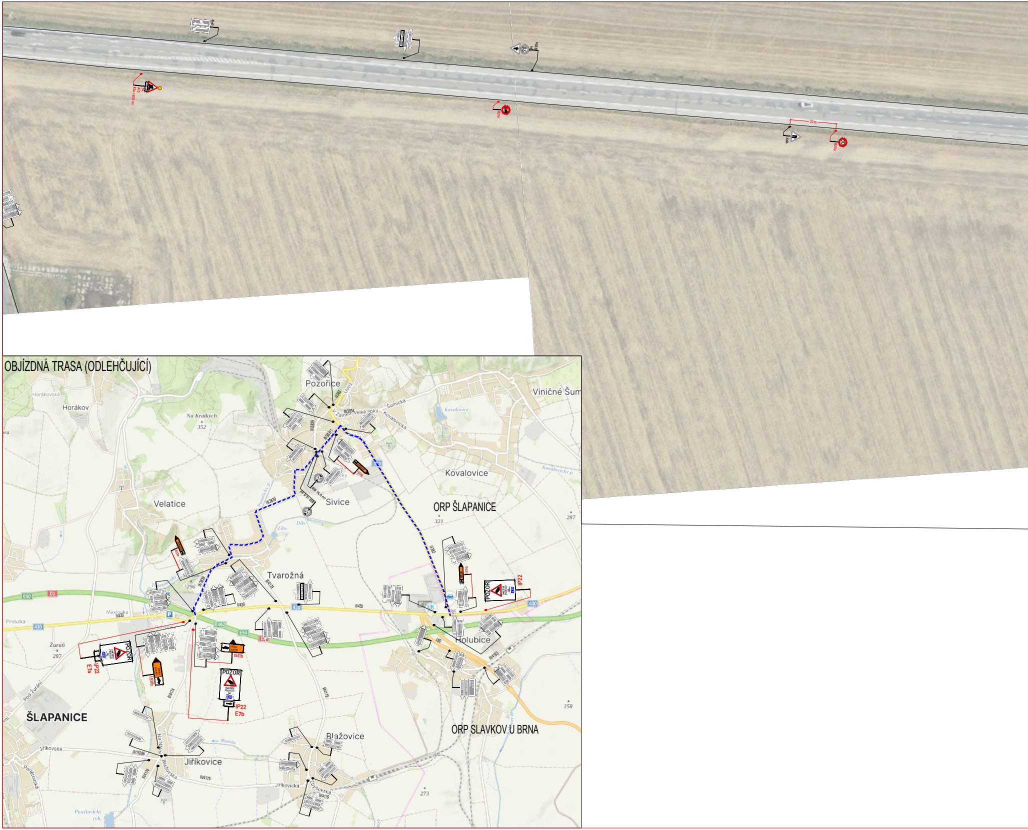
20 m
OBJÍZDNÁ TRASA (ODLEHČUJÍCÍ)
Horákovská
Horákov
Na Krátkých
352
Velatice
Pozořice
Úvoz
II/383
III/3834
V Zámku
Velké Lipky
Šumická
Kovalovická
III/3839
III/38311
Kovalovice
Viničné Šum
Kovalovický p.
Pozořický p.
B16 (4,5 m)
IS11b
Sivice
Díly
Žíhy
ORP ŠLAPANICE
321
287
Tvarožná
III/4179
296
E50
D1
E462
430
II/430
Maxlovka
Pindulka
Žuráň
POZOR
OMEZENÍ PROVOZU NA 430
IP22
E7a
E7b
Pod Žuráni
ŠLAPANICE
III/4174
Na Návsi
Blažovská
Jiříkovská
III/15286
Jiříkovice
III/4175
Romza
Ponětovická
Ponětovický ryb.
Blažovice
Jiříkovická
Zbýšovská
273
Holubice
I/50
III/4163
258
ORP SLAVKOV U BRNA

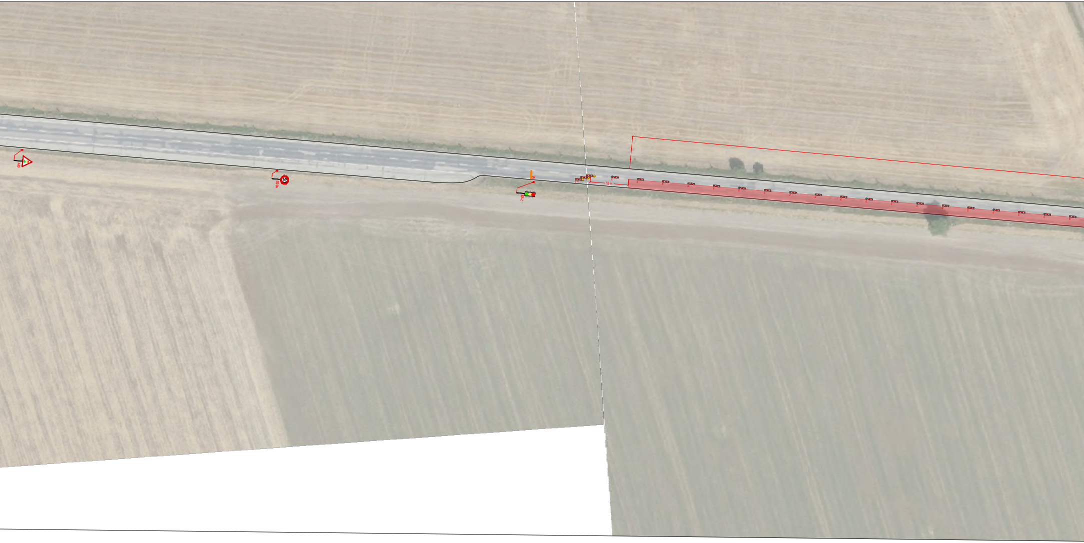
A10
50
B20a
SSZ
15 m

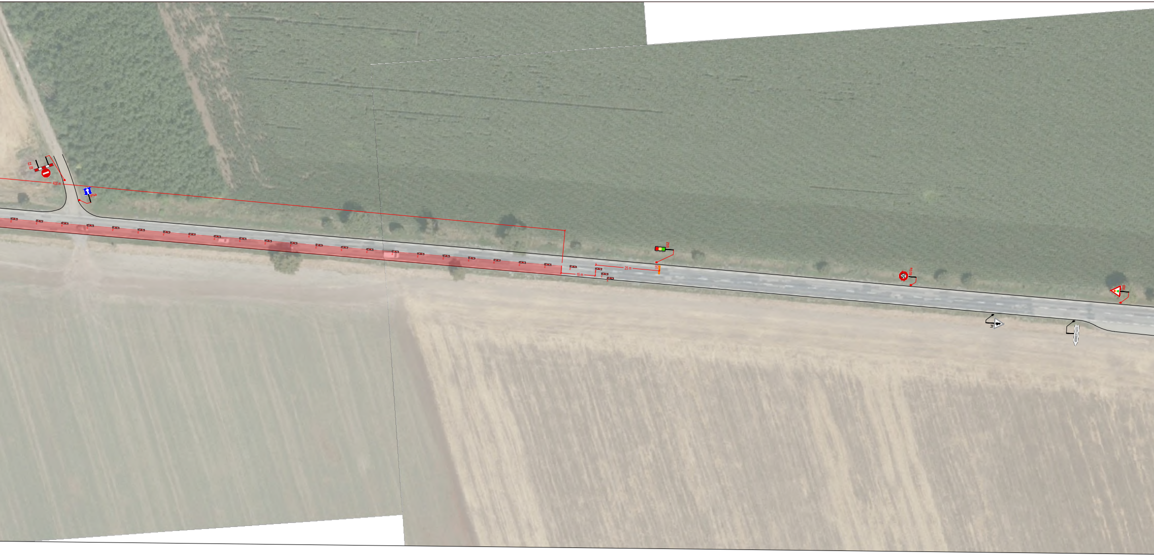
Z2
B2
400 m
15 m
25 m
50
B20a
A10

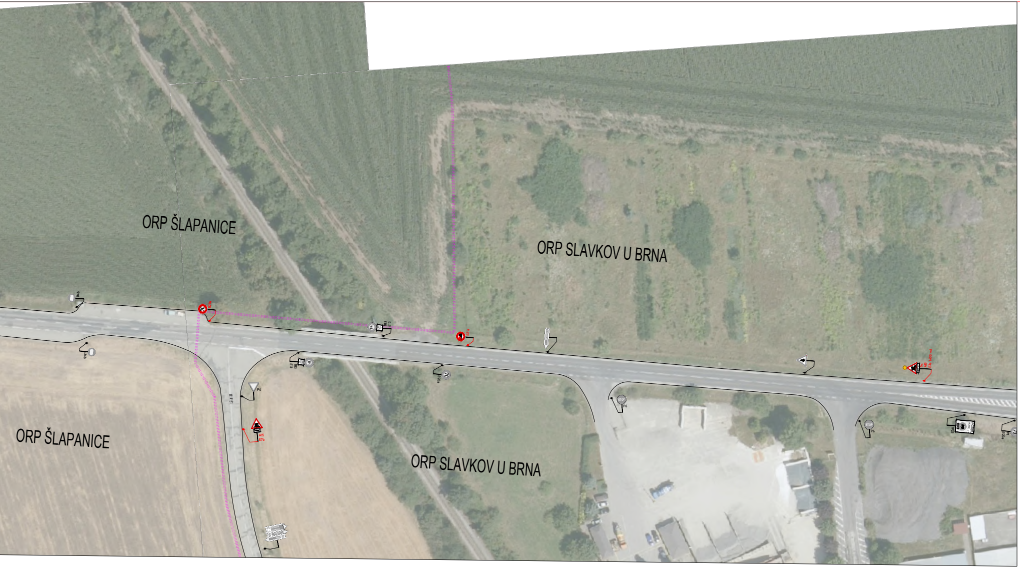

ORP ŠLAPANICE
ORP SLAVKOV U BRNA
ORP ŠLAPANICE
ORP SLAVKOV U BRNA
B20a
70
B21a
B13
E13
P4
III/4161
A15
E7b
B20a
70
P6
STOP
A15
E3a (600 m)
IP22
POZOR
P1

LEGENDA:

IP4b	STÁVAJÍCÍ SVISLÉ DZ	
☒ IP4b	STÁVAJÍCÍ SVISLÉ DZ DOČASNĚ ZRUŠENÉ	
A15	PROVIZORNÍ SVISLÉ DZ (STANOVENÍ ORP ŠLAPANICE)	
▬	PROVIZORNÍ VODOROVNÉ DZ	
┅	OBJÍZDNÁ TRASA (ODLEHČUJÍCÍ)	
■	ZÁBOR	

POZNÁMKA:

Umístění dopravního značení bude instalováno v souladu s TP č. 65, TP č. 66, TP č. 133 a s ustanovením zákona č. 361/2000 Sb.
Otevřené výkopy a pracovní místo bude odpovídajícím způsobem zabezpečeno dle zákona č. 283/2021 Sb. a zásad BOZP.

- *TP č.65 (Zásady pro dopravní značení na pozemních komunikacích)*
- *TP č.66 (Zásady pro označování pracovních míst na pozemních komunikacích)*
- *TP č.133 (Zásady pro vodorovné dopravní značení na pozemních komunikacích)*

S
Z V
J

ETAPA 6

ZNAKOM s.r.o. – OLOMOUCKÁ 1177/178, 627 00 BRNO, IČO: 2626 4641, TEL.: +420 602 332 710, E-MAIL: ZNAKOM@ZNAKOM.CZ, WEB: WWW.ZNAKOM.CZ

Vypracoval:	Zodpovědný projektant:	Ředitel/Technická kontrola:
Štěpán ŘEZNÍK	Štěpán ŘEZNÍK	Petr Bednář
podpis:	podpis:	podpis:

Místo:	ROHLENKA	Číslo zak.:	26Z10236
Komunikace:	II/430	Formát:	594x3240
Staničení úseku:	KM 8,860 – KM 11,230	Datum:	1/2026
Akce:	II/430 ROHLENKA - HOLUBICE	Revize:	00
		Číslo přílohy:	6.1
Obsah:	PŘECHODNÁ ÚPRAVA PROVOZU		

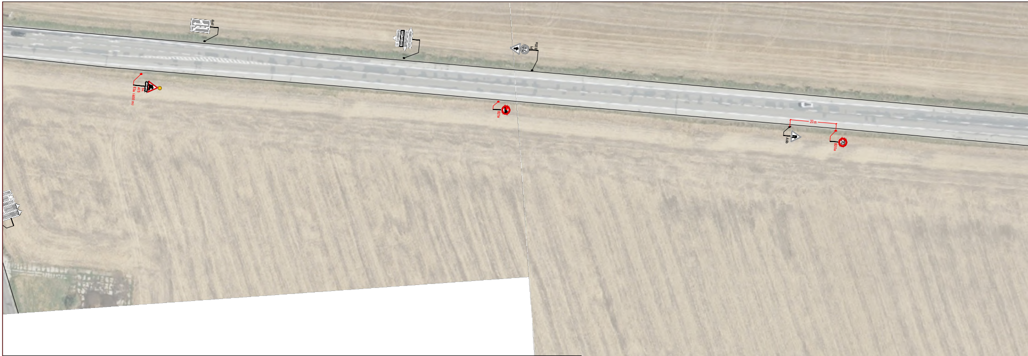

OBJÍZDNÁ TRASA (ODLEHČUJÍCÍ)

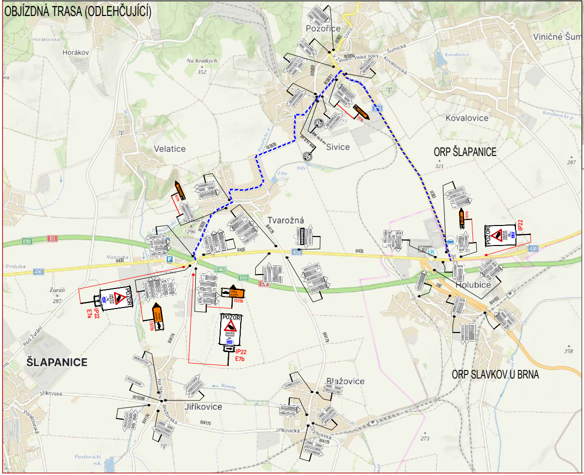

Pozořice
Horákov
Horákovská
Na Krátkých
352
Viničné Šum
Kovalovice
Sumická
Kovalovická
Velatice
Sivice
ORP ŠLAPANICE
321
287
Tvarožná
IP22
POZOR
E7a
E7b
IS11b
Žuráň
287
Pindulka
Maxlovka
D1
E50
E462
430
II/430
Holubice
ŠLAPANICE
Jiříkovice
Blažovice
ORP SLAVKOV U BRNA
258
273
Jiříkovská
Ponětovská
Na Nivách
Blažovská
Zbýšovská
III/4175
III/4179

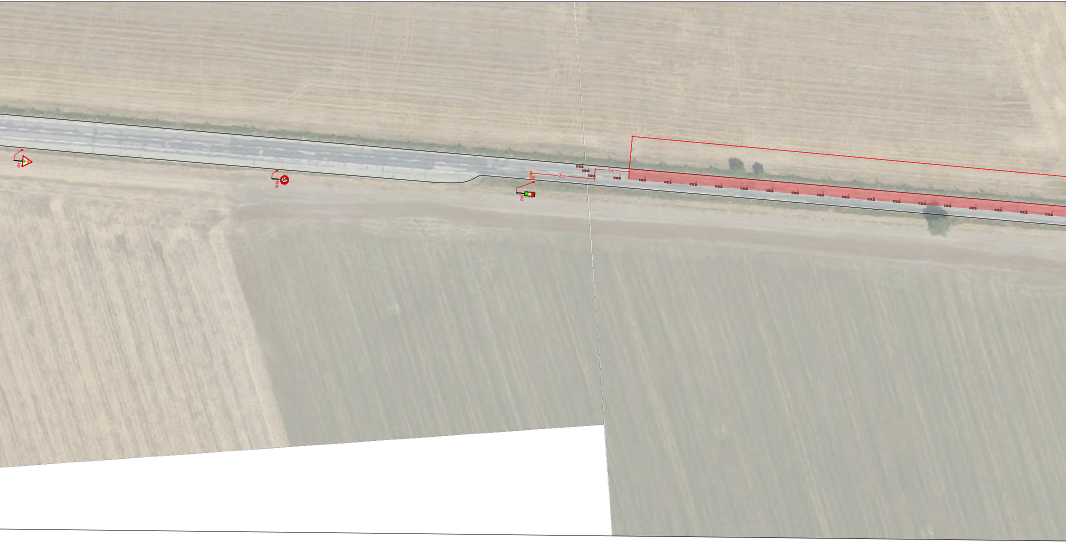
A10
50
B20a
25 m
15 m
SSZ

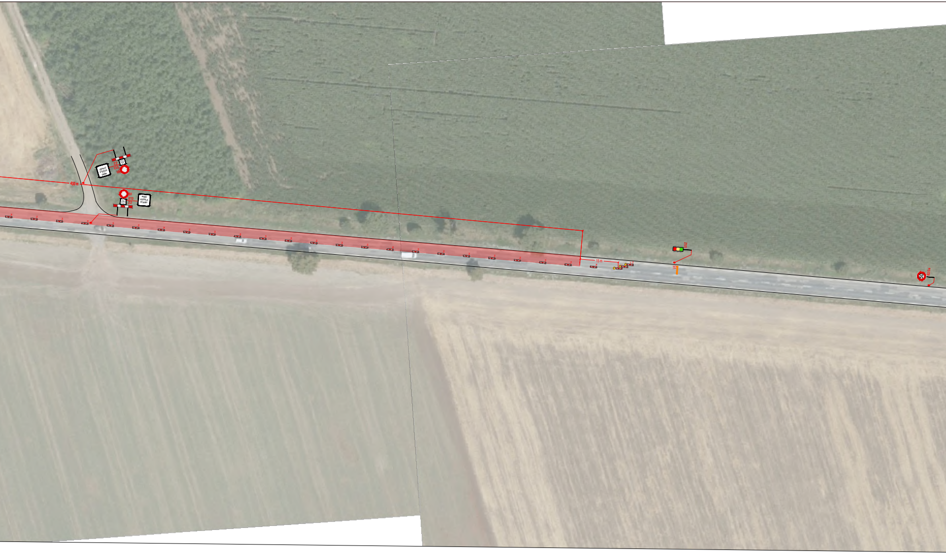
MIMO VOZIDLA STAVBY
Z2
E13
B1
400 m
B1
E13
Z2
MIMO VOZIDLA STAVBY
15m
SSZ
V5
50
B20a

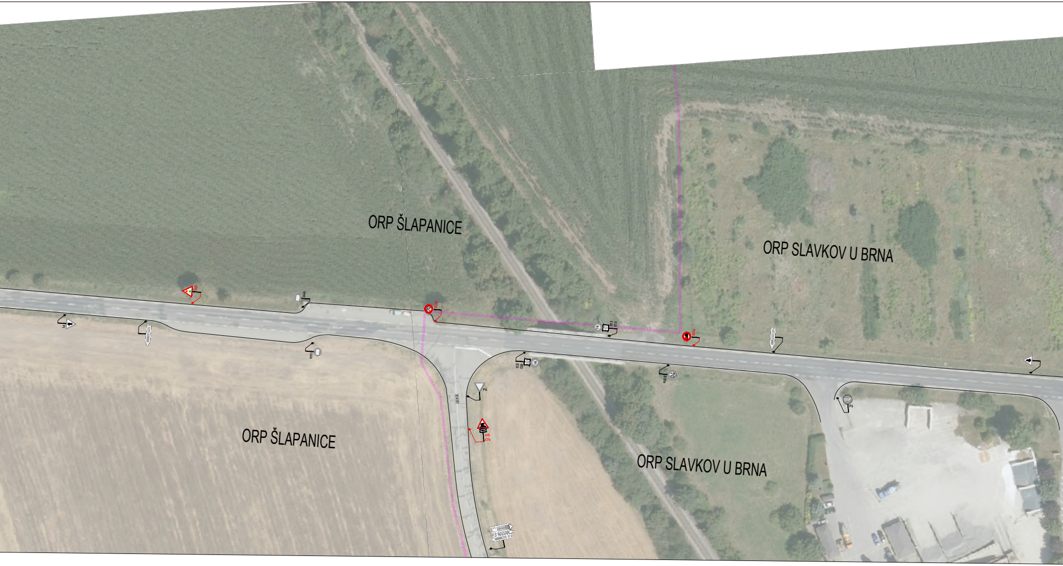
ORP ŠLAPANICE
ORP SLAVKOV U BRNA
ORP ŠLAPANICE
ORP SLAVKOV U BRNA
B20a
B13
E13
B21a
P4
III/4161
A15
E7b
B20a
P6

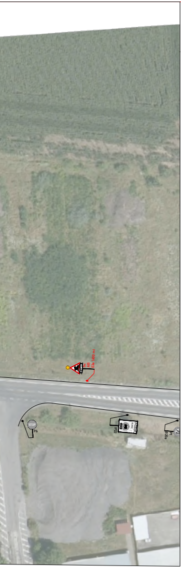
Sr.
A15
E3a (600 m)
STOP
P6
POZOR
IP22
P1
B 20a
70

LEGENDA:

🟫	IP4b	STÁVAJÍCÍ SVISLÉ DZ
☒	IP4b	STÁVAJÍCÍ SVISLÉ DZ DOČASNĚ ZRUŠENÉ
▲	A15	PROVIZORNÍ SVISLÉ DZ (STANOVENÍ ORP ŠLAPANICE)
▬		PROVIZORNÍ VODOROVNÉ DZ
╍		OBJÍZDNÁ TRASA (ODLEHČUJÍCÍ)
🟥		ZÁBOR

POZNÁMKA:

Umístění dopravního značení bude instalováno v souladu s TP č. 65, TP č. 66, TP č. 133 a s ustanovením zákona č. 361/2000 Sb.
Otevřené výkopy a pracovní místo bude odpovídajícím způsobem zabezpečeno dle zákona č. 283/2021 Sb. a zásad BOZP.

- *TP č.65 (Zásady pro dopravní značení na pozemních komunikacích)*
- *TP č.66 (Zásady pro označování pracovních míst na pozemních komunikacích)*
- *TP č.133 (Zásady pro vodorovné dopravní značení na pozemních komunikacích)*

ETAPA 6

ZNAKOM s.r.o. – OLOMOUCKÁ 1177/178, 627 00 BRNO, IČO: 2626 4641, TEL.: +420 602 332 710, E-MAIL: ZNAKOM@ZNAKOM.CZ, WEB: WWW.ZNAKOM.CZ

Vypracoval: Štěpán ŘEZNÍK podpis:	Zodpovědný projektant: Štěpán ŘEZNÍK podpis:	Ředitel/Technická kontrola: Petr Bednář podpis:	ZNAKOM

Místo:	ROHLENKA	Číslo zak.:	26Z10236
Komunikace:	II/430	Formát:	594x3240
Staničení úseku:	KM 8,860 – KM 11,230	Datum:	1/2026
Akce:	II/430 ROHLENKA - HOLUBICE	Revize:	00
Obsah:	PŘECHODNÁ ÚPRAVA PROVOZU	Číslo přílohy:	6.2

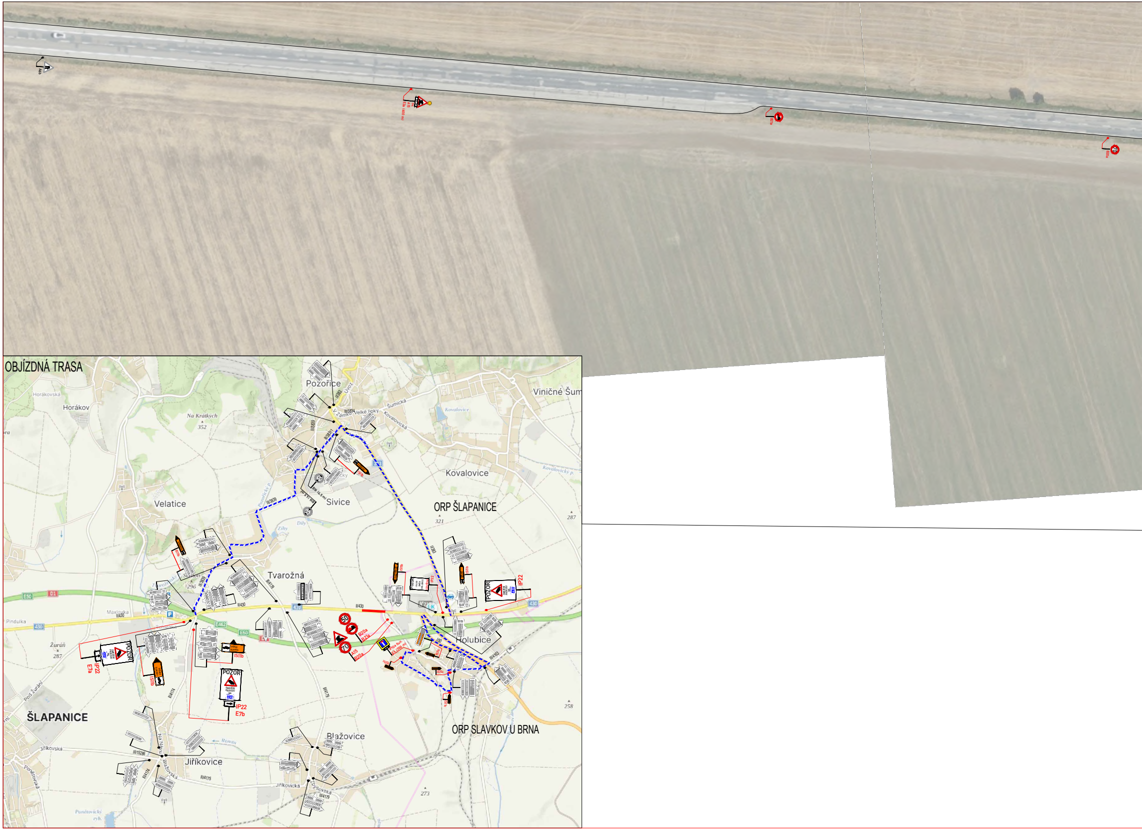

OBJÍZDNÁ TRASA

Pozořice
Horákov
Horákovská
Na Krátkých
352
Viničné Šum
Kovalovice
Sivice
Velatice
ORP ŠLAPANICE
321
287
Tvarožná
296
Holubice
Maxloyka
Pindulka
Žuráň
287
ŠLAPANICE
Jiříkovice
Blažovice
ORP SLAVKOV U BRNA
258
273
POZOR
IP22
E7a
E7b
IS11b
II/430
II/383
III/3839
II/4175
III/4174
III/4179
E50
E462
D1
430
50
70
B20a
B21a
A15

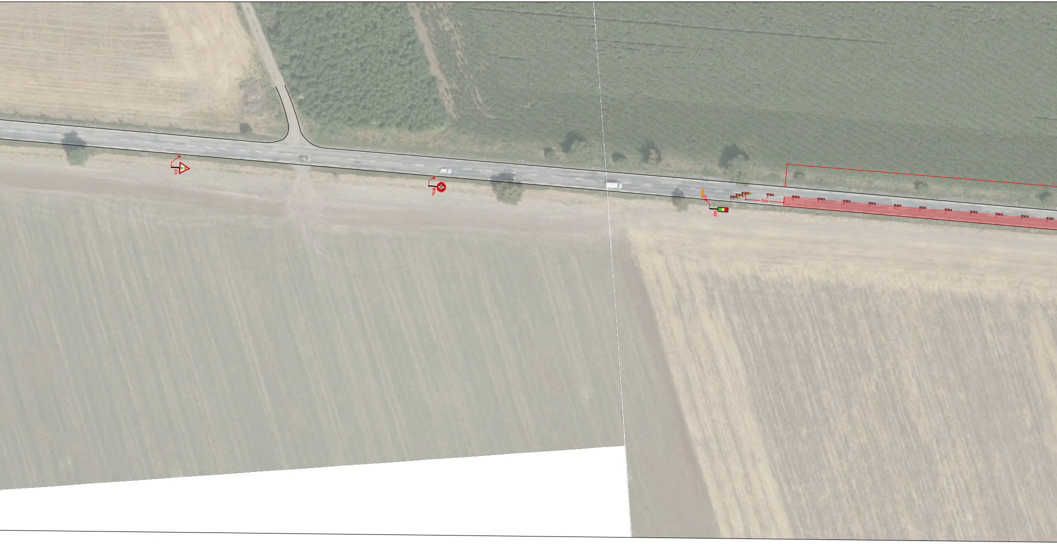
A10
50
B20a
SSZ
15 m

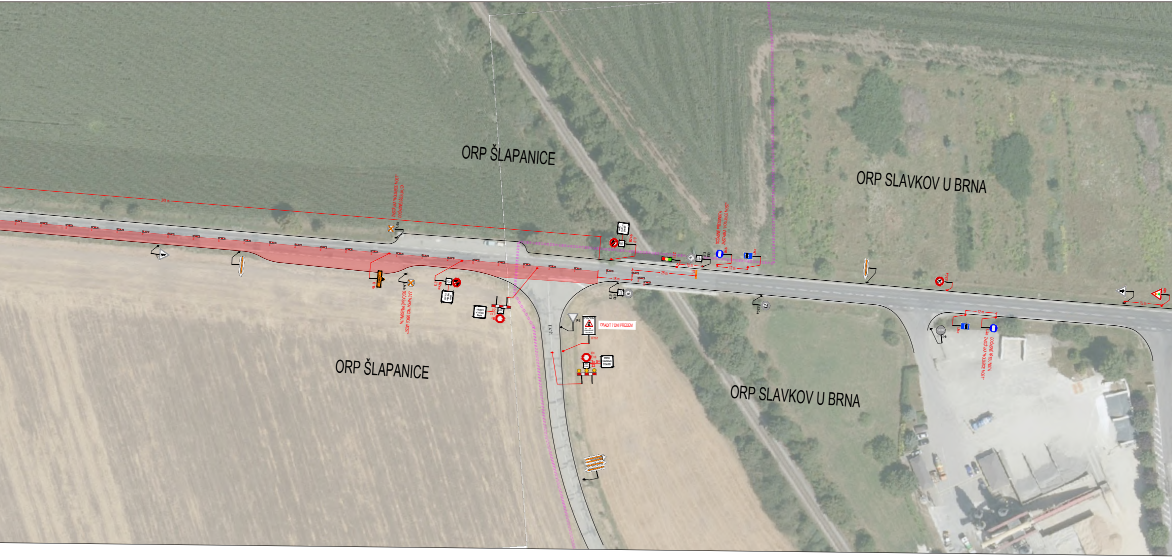
ORP ŠLAPANICE
ORP ŠLAPANICE
ORP SLAVKOV U BRNA
ORP SLAVKOV U BRNA
343 m
ZASTÁVKA "HOLUBICE MOST" DOČASNĚ PŘESUNUTA
ZASTÁVKA "HOLUBICE MOST" DOČASNĚ PŘESUNUTA
DOČASNĚ PŘESUNUTÁ ZASTÁVKA "HOLUBICE MOST"
DOČASNĚ PŘESUNUTÁ ZASTÁVKA "HOLUBICE MOST"
IS11b
IJ4b
IJ4c
B24b
B24a
E13
B13
B1
Z2
3x S
MIMO VOZIDLA STAVBY
POZOR
IP22
OSADIT 7 DNÍ PŘEDEM
P4
P6
STOP
S52
V5
B20a
50
70
III/4161
15 m
25 m
10 m
12 m
12 m
15 m

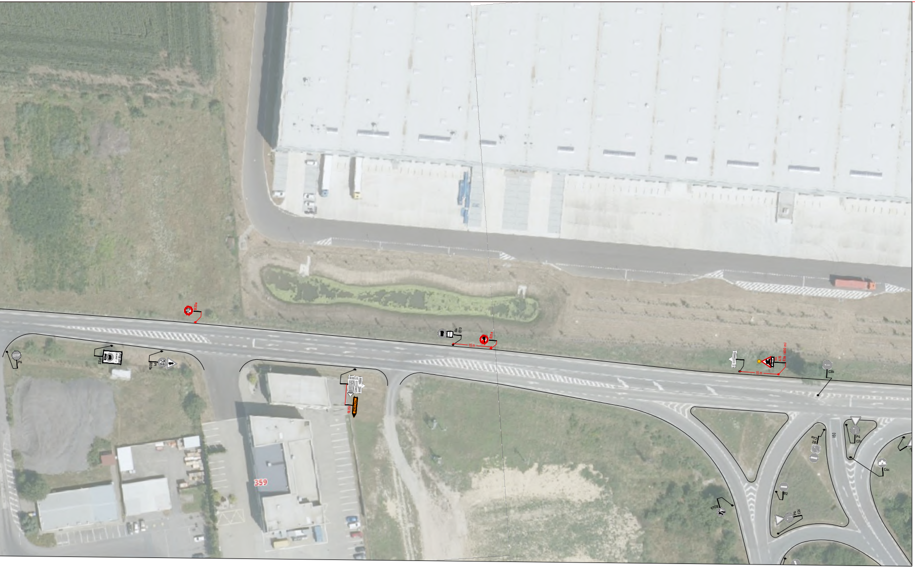
B4
E13
15 m
B21a
Sv.
A15
E3a (600 m)
C3b
359

LEGENDA:

IP4b	STÁVAJÍCÍ SVISLÉ DZ	A15	PROVIZORNÍ SVISLÉ DZ (STANOVENÍ ORP ŠLAPANICE)
IP4b	STÁVAJÍCÍ SVISLÉ DZ DOČASNĚ ZRUŠENÉ	▬	PROVIZORNÍ VODOROVNÉ DZ
		▪▪▪▪▪	OBJÍZDNÁ TRASA (ODLEHČUJÍCÍ)
		🟥	ZÁBOR

POZNÁMKA:

Umístění dopravního značení bude instalováno v souladu s TP č. 65, TP č. 66, TP č. 133 a s ustanovením zákona č. 361/2000 Sb.
Otevřené výkopy a pracovní místo bude odpovídajícím způsobem zabezpečeno dle zákona č. 283/2021 Sb. a zásad BOZP.

- *TP č.65 (Zásady pro dopravní značení na pozemních komunikacích)*
- *TP č.66 (Zásady pro označování pracovních míst na pozemních komunikacích)*
- *TP č.133 (Zásady pro vodorovné dopravní značení na pozemních komunikacích)*

S
Z V
J

ETAPA 7

ZNAKOM s.r.o. – OLOMOUCKÁ 1177/178, 627 00 BRNO, IČO: 2626 4641, TEL.: +420 602 332 710, E-MAIL: ZNAKOM@ZNAKOM.CZ, WEB: WWW.ZNAKOM.CZ

Vypracoval:	Zodpovědný projektant:	Ředitel/Technická kontrola:
Štěpán ŘEZNÍK	Štěpán ŘEZNÍK	Petr Bednář
podpis:	podpis:	podpis:

ZNAKOM

Místo:	ROHLENKA	Číslo zak.:	26Z10236
Komunikace:	II/430	Formát:	594x3240
Staničení úseku:	KM 8,860 – KM 11,230	Datum:	1/2026
Akce:	II/430 ROHLENKA - HOLUBICE	Revize:	00
Obsah:	PŘECHODNÁ ÚPRAVA PROVOZU	Číslo přílohy:	7.1

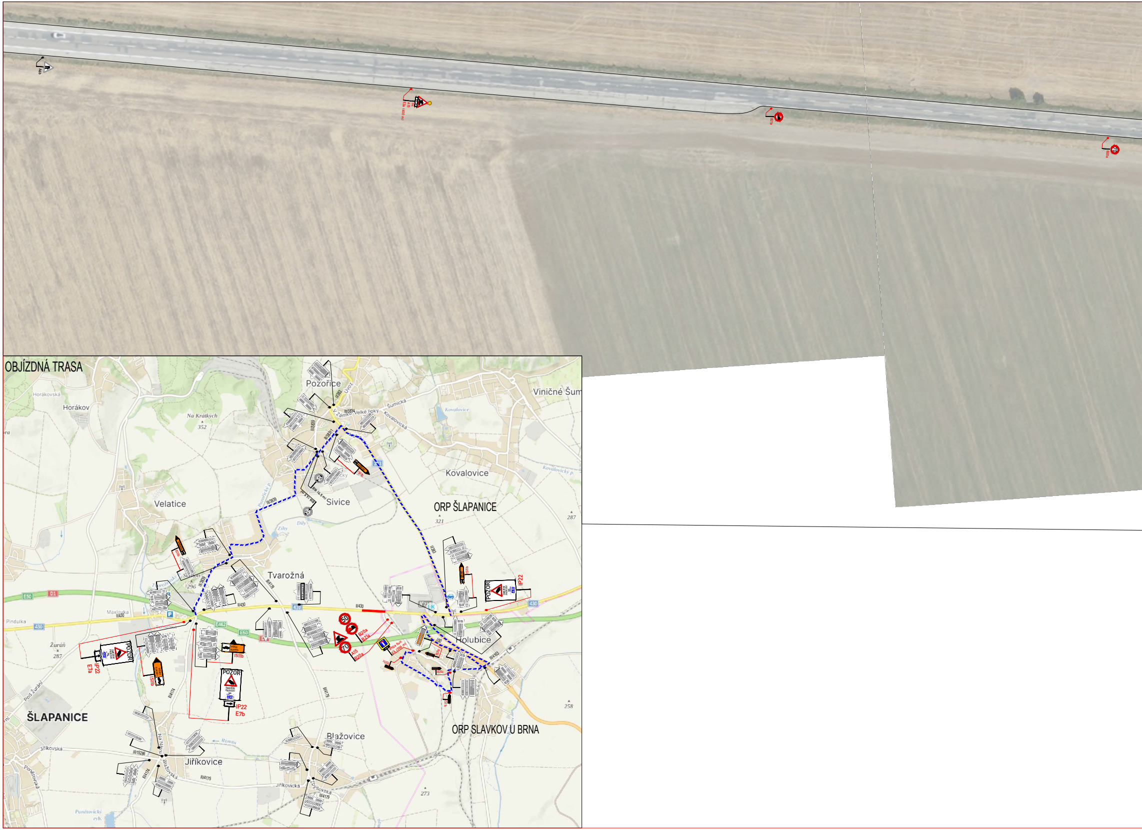
A15
E3a (600 m)
B21a
B20a
OBJÍZDNÁ TRASA
Pozořice
Horákov
Horákovská
Na Krátkých
352
Velatice
Sivice
Kovalovice
Viničné Šum
ORP ŠLAPANICE
321
287
Tvarožná
Holubice
ORP SLAVKOV U BRNA
ŠLAPANICE
Jiříkovice
Blažovice
Žuráň
287
Pindulka
Maxlovka
296
258
273
POZOR
IP22
E7a
E7b
IS11b
IS11c
B20a
B21a
A15
II/430
II/383
II/3839
II/4179
II/4174
II/4175
III/15286
E50
E462
D1
430
50
70

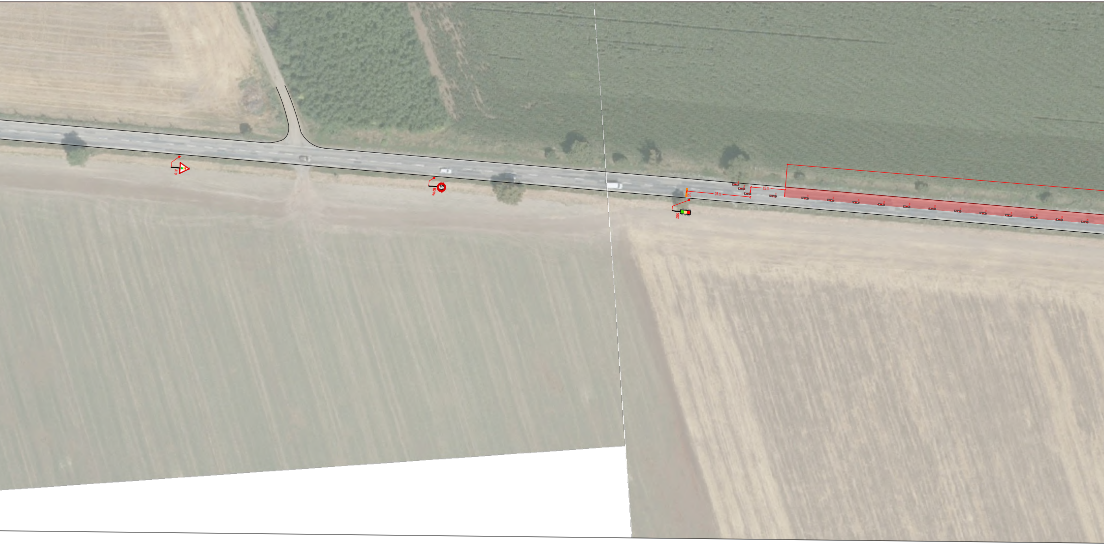
A10
B20a
50
SSZ
V5
25 m
15 m

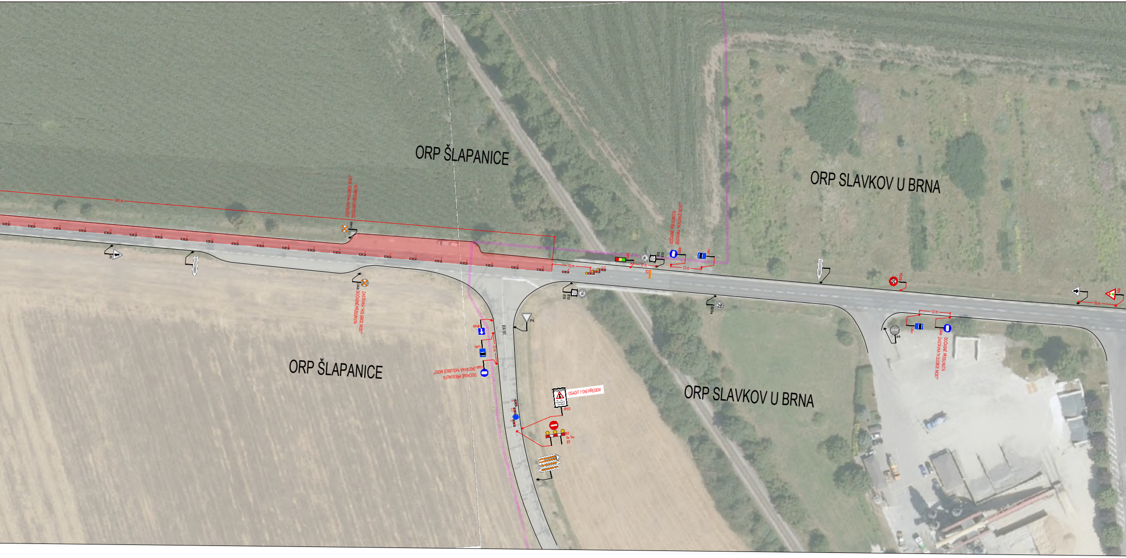
ORP ŠLAPANICE
ORP SLAVKOV U BRNA
ORP ŠLAPANICE
ORP SLAVKOV U BRNA
340 m
ZASTÁVKA "HOLUBICE MOST" DOČASNĚ PŘESUNUTA
IJ4b
IJ4b
ZASTÁVKA "HOLUBICE MOST" DOČASNĚ PŘESUNUTA
IP4b
IJ4c
12 m
IJ4b ZASTÁVKA "HOLUBICE MOST" DOČASNĚ PŘESUNUTA
III/4161
P4
POZOR
OSADIT 7 DNÍ PŘEDEM
IP22
B2
3x Sv.
Z2
15 m
S5Z
10 m
B13
E13
IJ4b
DOČASNĚ PŘESUNUTÁ ZASTÁVKA "HOLUBICE MOST"
IJ4c
12 m
V5
B20a
70
B20a
50
STOP
P6
IJ4c
12 m
IJ4b
DOČASNĚ PŘESUNUTÁ ZASTÁVKA "HOLUBICE MOST"
15 m

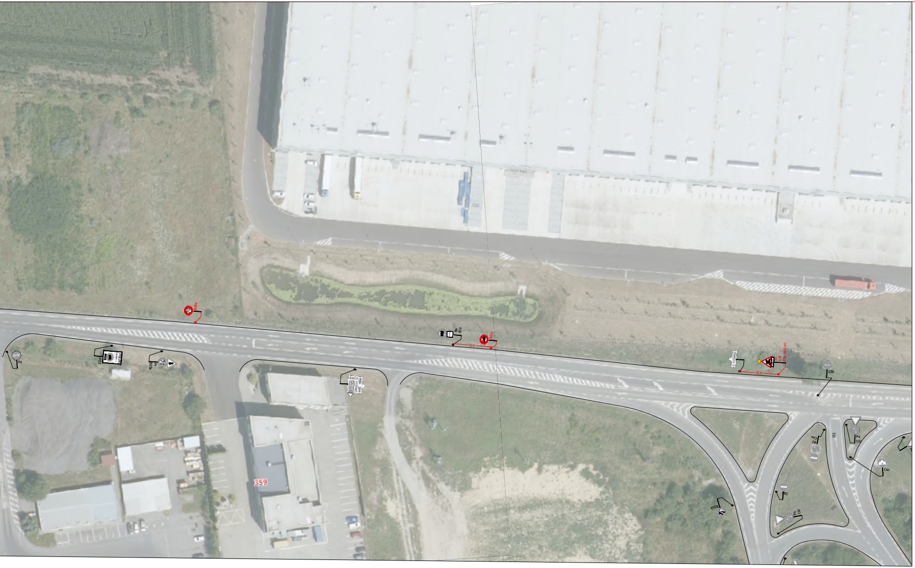
15 m
Sv.
A15
E3a (600 m)
C3b
C4c
C4a
B2
I50
P4
C2c
B24b
359

LEGENDA:

IP4b	STÁVAJÍCÍ SVISLÉ DZ	
IP4b	STÁVAJÍCÍ SVISLÉ DZ DOČASNĚ ZRUŠENÉ	
A15	PROVIZORNÍ SVISLÉ DZ (STANOVENÍ ORP ŠLAPANICE)	
🟧	PROVIZORNÍ VODOROVNÉ DZ	
▬ ▬ ▬	OBJÍZDNÁ TRASA (ODLEHČUJÍCÍ)	
🟥	ZÁBOR	

POZNÁMKA:

Umístění dopravního značení bude instalováno v souladu s TP č. 65, TP č. 66, TP č. 133 a s ustanovením zákona č. 361/2000 Sb.
Otevřené výkopy a pracovní místo bude odpovídajícím způsobem zabezpečeno dle zákona č. 283/2021 Sb. a zásad BOZP.

- *TP č.65 (Zásady pro dopravní značení na pozemních komunikacích)*
- *TP č.66 (Zásady pro označování pracovních míst na pozemních komunikacích)*
- *TP č.133 (Zásady pro vodorovné dopravní značení na pozemních komunikacích)*

S
Z V
J

ETAPA 7

ZNAKOM s.r.o. – OLOMOUCKÁ 1177/178, 627 00 BRNO, IČO: 2626 4641, TEL.: +420 602 332 710, E-MAIL: ZNAKOM@ZNAKOM.CZ, WEB: WWW.ZNAKOM.CZ

Vypracoval:	Zodpovědný projektant:	Ředitel/Technická kontrola:
Štěpán ŘEZNÍK	Štěpán ŘEZNÍK	Petr Bednář
podpis:	podpis:	podpis:

ZNAKOM

Místo:	ROHLENKA	Číslo zak.:	26Z10236
Komunikace:	II/430	Formát:	594x3240
Staničení úseku:	KM 8,860 – KM 11,230	Datum:	1/2026
Akce:	II/430 ROHLENKA - HOLUBICE	Revize:	00
		Číslo přílohy:	7.2
Obsah:	PŘECHODNÁ ÚPRAVA PROVOZU		